

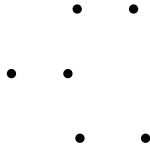

<<

>>



<<

>>

-

• „ • „ • •
- - - - -
2009. – 126 .

“ ”,
•
« »,
»,
»,
»,
».

080801 « ()»

• • , - • , ,

« »

	4
1.	«	
	».....	6
2.	«	
	».....	24
3.	«	» .57
4.	«	
	».....	69
5.	«	
	».....	86
6.	«	
	».....	107

<https://sfedu-tgn.ru/Projects.aspx>.

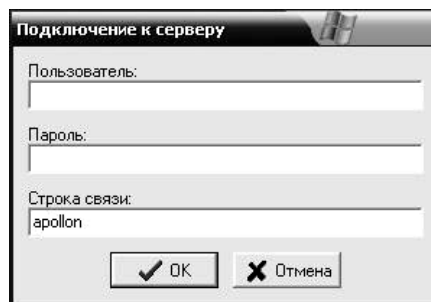

Система автоматизации работы отдела кадров

Основное Справочники Помощь

Архив=Ш И Возраст <= 120

Подразделения	Имя	Отчество	Т.	Да.	Да.	Да.	Подразделение	Должность	Звание	Степень	Примечание	ТК...
"Техноцентр"	118 Ольга	Александровна	Ж	02.05.15	01.12.20		ПТО	вед.инж.	100		оас3-4	3987
АХЧ	284 Наталья	Александровна	Ж	01.01.15	11.01.20	30.06.20	ПТО	вед.инж.			за выс. инт. труда	13553
Аспирантура	232 Александр	Анатолеевич	М	24.12.15	01.09.20		ПТО	начальник	14	100	оас4-1	13112
Дет. сад 18	232 Александр	Анатолеевич	М	24.12.15	01.12.20	30.06.20	ПТО	начальник				13112
ЗИУТК	232 Татьяна	Борисовна	Ж	15.08.15	01.12.20		ПТО	вед.инж.	100		оас3-4	13133
ИПК	232 Татьяна	Борисовна	Ж	15.08.15	01.12.20	30.06.20	ПТО	вед.инж.				13133
МРЦПК	232 Михаил	Михайлович	М	16.11.15	01.12.20	30.06.20	ПТО	зам.нач.			по вак.инж.ПТО	13138

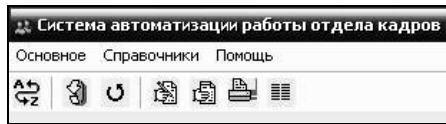

<< >>

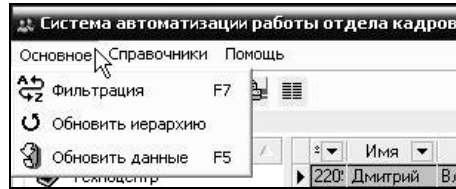

<< >>

:

:

"F7"



(

).

"F5"



Кат. должности: АЧП
 Вид ставки: АХЧ
 ИТР
 Ин. язык: НИЧ
 ОП
 Образование: ППС
 ЧВП

Вид ставки: |
 Ин. язык: Основная должность
 Совместительство
 Почасовка
 Образование: Надбавка

Дата приема на должность:
 с: ... по: ...
 Март 2009

П	В	С	Ч	П	С	В
23	24	25	26	27	28	1
2	3	4	5	6	7	8
9	10	11	12	13	14	15
16	17	18	19	20	21	22
23	24	25	26	27	28	29
30	31	1	2	3	4	5

 Today Clear

«

»

«

»

Формирование запроса для специальной выборки

Основное Подразделения Должности Звания и степени

Административно-хозяйственная часть
 Администрация
 антикризисный центр
 Архив
 Аспирантура
 Бригада по текущему ремонту зданий и сооружений ТРТУ
 Бухгалтерия
 Военизированная охрана
 Военно-морская кафедра
 Второй отдел
 Вычислительная лаборатория ФЭП
 Гараж
 Группа капитального строительства
 Группа материально-технического снабжения

OK
 Отменить
 Очистить
 Помощь

«

»

«

»

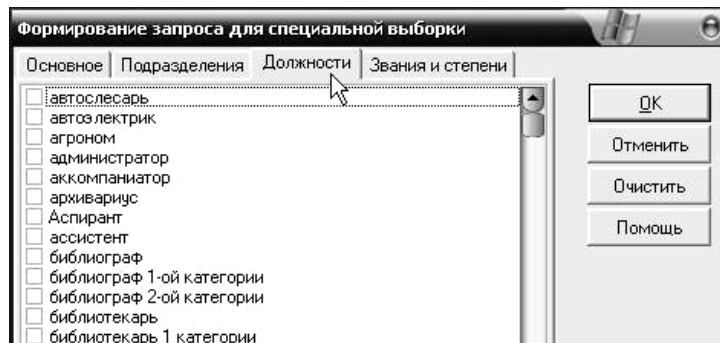

«

»

«

»

«

»

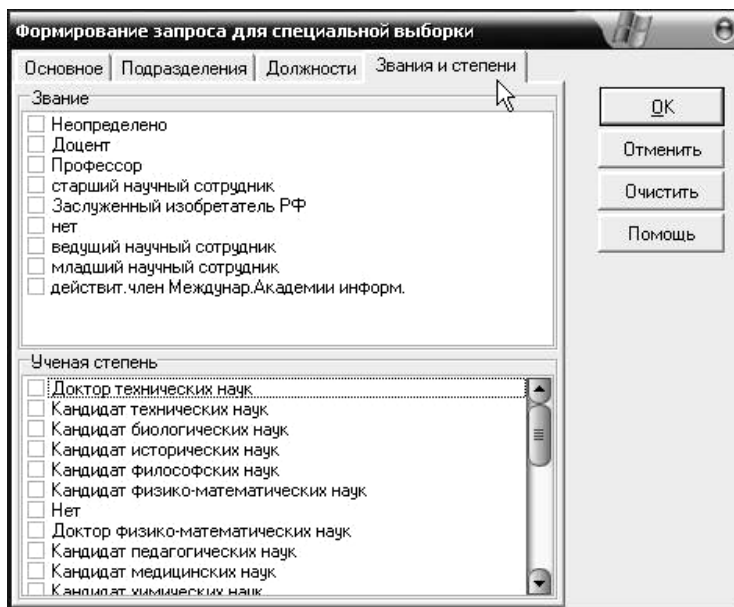

«

»

«

»

« »

« »

,

:

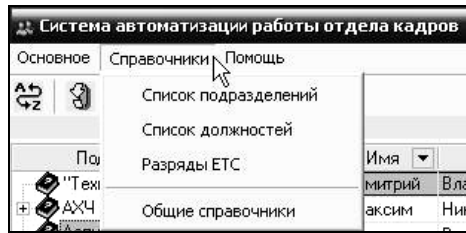

« »

:

—
—
—
—

«

»

:

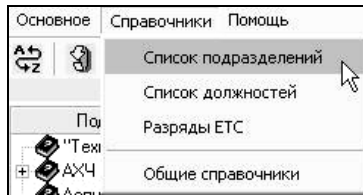

,

:

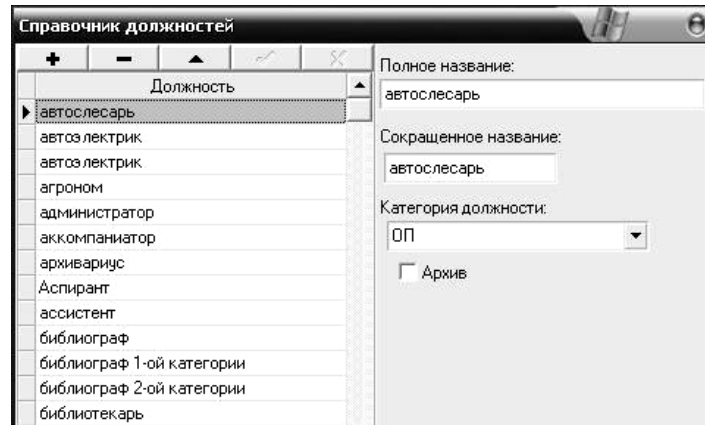
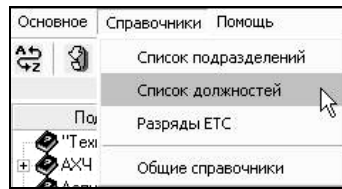

(,).

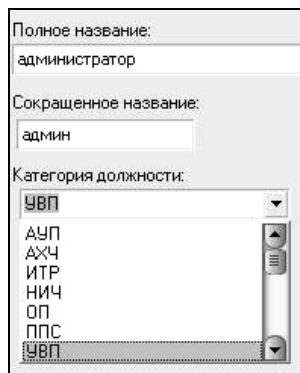

(, , ,). — :



«

»

—

,

:

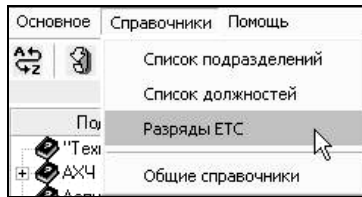

18

,

,

18 « »,

:

Разряды ЕТС

Зарплата 1-го разряда ЕТС: 110

Мин. зарплата: 83

Разряд	Коэффициент	Сумма
1	1	110
2	1,36	149,6
3	1,59	174,9
4	1,73	190,3
5	1,82	200,2
6	2	220
7	2,27	249,7
8	2,54	279,4
9	2,91	320,1
10	3,27	359,7
11	3,68	404,8

«

»,

:

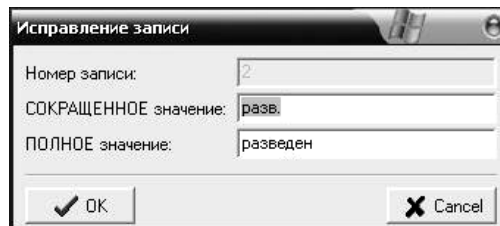
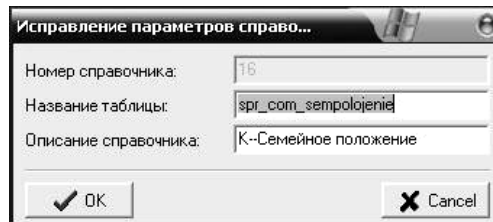
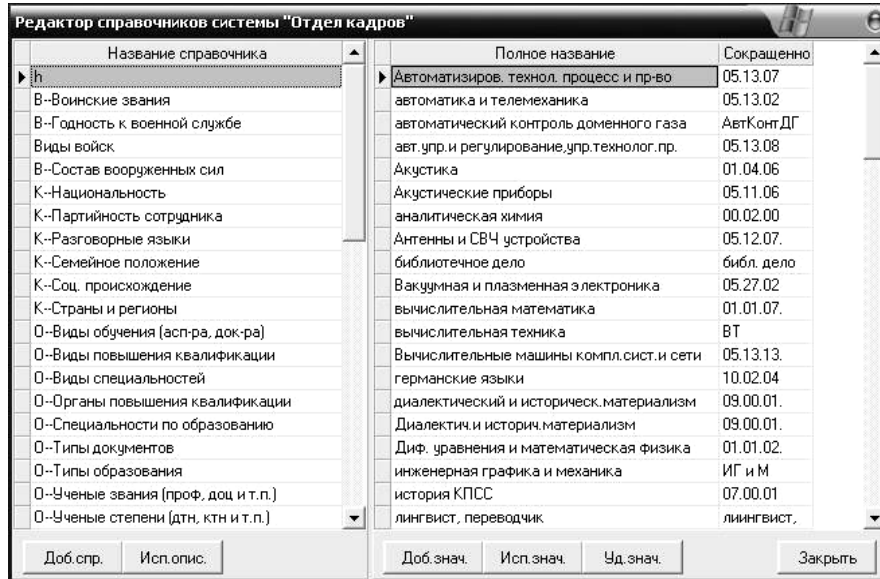
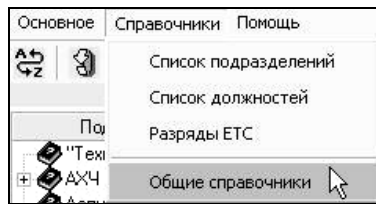

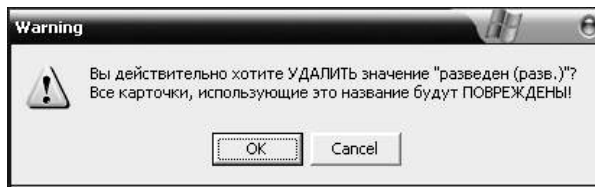

(, ,) : (, ,) :

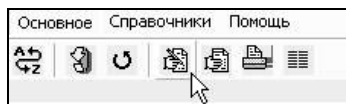

Ввод базовой информации по сотруднику

Фамилия: <input type="text"/>	Ограничения: Фамилия -- 50 символов Имя -- 25 символов Отчество -- 50 символов Умолчания: Тип штата -- Основной
Имя: <input type="text"/>	
Отчество: <input type="text"/>	
Тип штата: <input type="text" value="Основной"/>	Запись Отмена

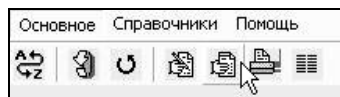

Персональные сведения - Веременко Ольга Александровна (1181)

Лич. св-я | Отпуска | Перемещения | Семья | Звания | Образование | Воин. обяз-ть

Фамилия: Веременко Имя: Ольга Отчество: Александровна Уволен

Дата/место рождения
 Дата: 02.05.1950 Страна: Россия
 Адрес: г.Таганрог Ростовская обл.

Место жительства
 Индекс: 347922 Тел.: 3-67-79 Страна: Россия
 Адрес: ул.Ломоносова д.55 кв.104

Паспорт
 Сер.: VII-АН № 573038 Дата выд.: 27.12.1978
 Орг.: ОВД Ленинского РИК
 Трудовая книжка
 Серия: №: Дата выд.: 10.09.1968
 Пенсионное страховое свидетельство: 03661099253
 ТК №: 3987

Общие сведения
 Пол: Ж
 Происх.: Из раб.
 Нац-сть: русская
 Ин.яз.: не владеет
 Профком: Д
 Семья: замужем
 Детей: 1
 Воин.обяз.: Н
 Образ.: ст
 Инвалид.: Н
 Тип штата: Основной
 Начало работы:

Предыдущее место работы
 Орг-ция: механический з-д Долж.: техник-строитель Индекс:
 Адрес: г. Таганрог Дата увольнения: 14.04.1983
 Причина увольнения: по собственному желанию

Персональные сведения - Веременко Ольга Александровна (1181)

Лич. св-я | **Отпуска** | Перемещения | Семья | Звания | Образование | Воин. обяз-ть

Дата начала	Дата конца	Номер приказа	Дата приказа	Кол-во дней	Период	Остаток
30.01.1995	08.02.1995	20	27.01.1995	9	15.04.1995	15
20.07.1994	16.08.1994	131	08.06.1994	24	15.04.1994	
01.07.1993	28.07.1993	127		24	15.04.1993	

Расширенная информация
 Приказ на отпуск №: 20 от 27.01.1995
 Основание: Заявление
 Вид отпуска/отзыва: Трудовой отпуск
 Дата начала/окончания: с 30.01.1995 по 08.02.1995
 Итого (дней): 9
 Период предоставления отпуска: 15.04.1995
 Примечание:
 Остаток отпуска (дней): 15

Персональные сведения - Веременко Ольга Александровна (1181)

Лич. св-я | Отпуска | Перемещения | Семья | Звания | Образование | Воин. обяз-ть

Дата нача...	Дата оконч.	Должность	Ра...	Подразделение	№ прик...	Дата приказа
01.12.2008	30.06.2009	вед. инж.		ПТО	604	15.12.2008
01.12.2008		вед. инж.		ПТО	540	12.12.2008

Расширенная информация

Приказ о зачислении на должность №: 604 от 15.12.2008 Срок избрания:

Даты начала/оконч. работы в должности: с 01.12.2008 по 30.06.2009

Подразделение: Производственно-технический отдел Разряд: % ставки:

Должность: ведущий инженер Оклад: 7232

Категория долж.: ОП Гос. бюджет:

Надбавка из бюджета: 0 до: Надбавка из внебюджета: 0 до:

Вид ставки: Надбавка

Примечание:

100 % от разряда = 0 Показывать только действующие ставки

Персональные сведения - Веременко Ольга Александровна (1181)

Лич. св-я | Отпуска | Перемещения | Семья | Звания | Образование | Воин. обяз-ть

Фамилия	Имя	Отчество	Дата рожде...	Родство	Год рождения
Веременко	Александр	Григорьевич	01.01.1945	муж	1945
Веременко	Евгений	Александрович	01.01.1970	сын	1970

Расширенная информация

Фамилия: Веременко Дата рождения: 1945

Имя: Александр Кем приходится: муж

Отчество: Григорьевич Примечание:

Персональные сведения - Веретенко Ольга Александровна (1181)

Лич. св-я | Отпуска | Перемещения | Семья | Звания | Образование | Воин. обяз-ть

Дата нач.	Дата оконч.	Номер ди...	Серия...	Ученая степень	Ученое звание	Спец. по науч.раб.

Расширенная информация

Приказ о присвоении ученой степени №: [] от []

Диплом №: [] серия: []

Дата выдачи: [] Дата окончан. дейст. диплома: []

Название организации (защита): []

Ученая степень: []

Ученое звание: []

Специальность по науч. работе: []

Примечание: []

Персональные сведения - Веретенко Ольга Александровна (1181)

Лич. св-я | Отпуска | Перемещения | Семья | Звания | Образование | Воин. обяз-ть

Год нач.	Год ок.	Форма обучения	Тип док.	Серия док.	Номер документа	Дата выдачи
1969	1973	днев.	среднетех.	Ш	393903	28.03.1973

Расширенная информация

Годы начала/окончания обучения: с 1969 по 1973

Тип образования: среднетехническое

Форма обучения: Дневное

Вид обучения: []

Наименование учеб. завед.: Таганрогский строительный техникум

Категория специальности: строительные

Специальность по образован.: промышленное и гражданское строительство

Квалификация по специал-ти: техник

Подтверждающий документ

Тип: диплом о среднетехни

Номер: 393903

Серия: Ш

Дата выдачи: 28.03.1973

Спец. по научной работе: []

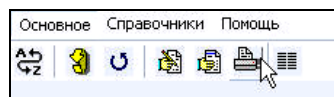
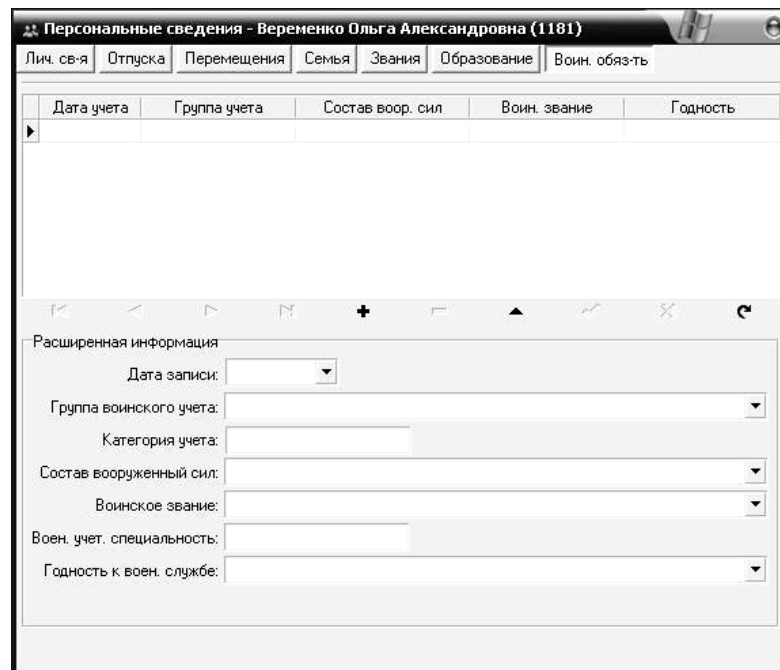

Excel:

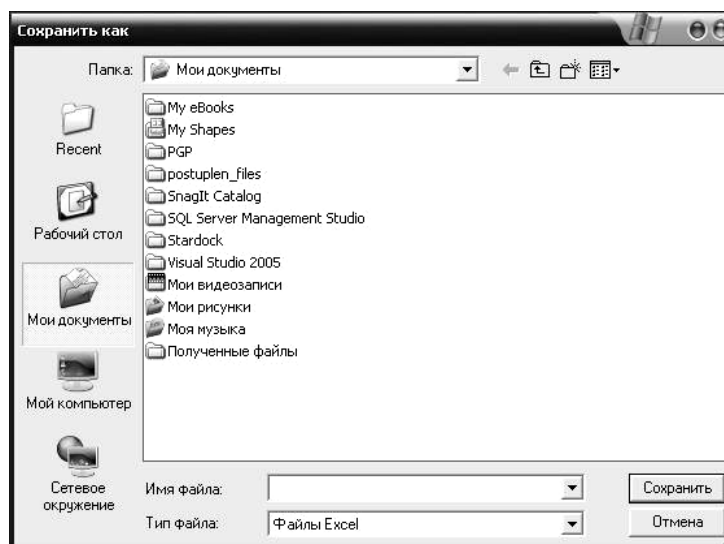

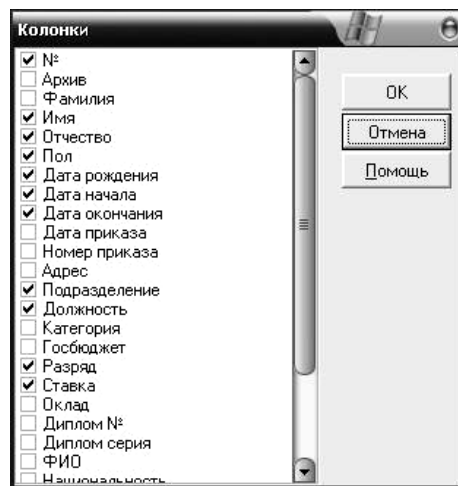
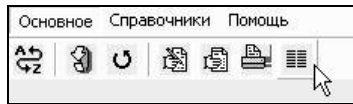

web- —

web-

URL

: <https://sfedu-tgn.ru/Projects.aspx>

web-

:

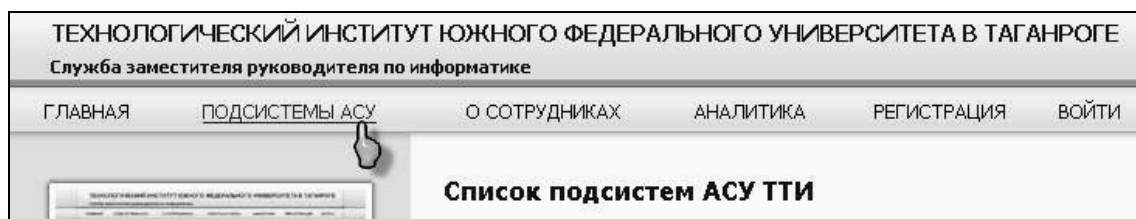

»:

«

Контингент
сотрудников



В данной системе реализована возможность поиска сотрудников как по подразделениям, так и по фамилии. Специально для отдела кадров института.

«

»

:

Список подразделений

- "Техноцентр"
- Аспирантура
- Дет.сад 18
- МРЦПК
- НИИ МВС
- НИИ ТКБ ТР
- НКБ "МИУС"
- НКБ ВС
- НКБ ЦОС
- НТЦ ИТ
- ОКБ "РИТМ"
- РАЗНЫЕ
- Руководитель

Контингент сотрудников ...

,

.

«

/

»:

Работаящие Уволенные

:

Контингент сотрудников: Петров

Экспорт в Word Экспорт в Excel

Фамилия	Имя	Отчество	Должность	Подразделение	Вид ставки	Уволенн(а)	Фото
Петров	Борис	Михайлович	гл.н.с.	НИИ	Совместительство		Фото
Петров	Борис	Михайлович	профессор	АИРПУ	Основная должность		Фото
Петров	Виктор	Владимирович	доцент	ХиЭ	Основная должность		Фото
Петров	Николай	Стефанович	доцент	ТМИНА	Основная должность		Фото
Петров	Дмитрий	Анатольевич	Неопределено	Аспирантура	Основная должность		Фото
Петров	Сергей	Николаевич	Неопределено	Аспирантура	Основная должность		Фото
Петров	Дмитрий	Анатольевич	ассистент	РАС ЗИС	Основная должность		Фото

»,

«

«

»,

:

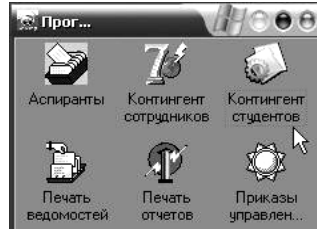

«

»

,

:

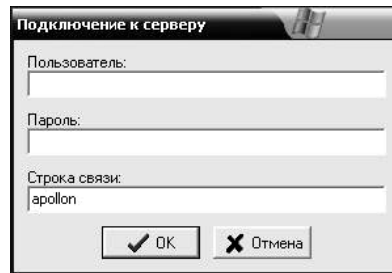

«

»

:

№	Код	Метка	Факультет	Ф. И. О.	Фамилия	Имя	Отчество	Кафедра	Направление	Специальность
	33537	РТФ		Кирилкин Н. Н.	Кирилкин	Николай	Николаевич	ИПС	210100	210106
	33534	ЕГФ		Калинин Н. С.	Калинин	Николай	Сергеевич	РПрУиТВ	210300	210302 (2)
	31443	ЕГФ		Белый А. И.	Белый	Александр	Иванович	Философии	031400	031401
	30502	ФУЭС		Головков М. А.	Головков	Максим	Александрович	Экономики	080500	080502
	30498	ФУЭС		Гаврилов Ю. А.	Гаврилов	Юрий	Александрович	Экономики	080500	080502
	30337	ФУЭС		Иещеряков О. В.	Иещеряков	Олег	Викторович	ТП	030500	030500
	110848	ФУЭС		Руденко И. О.	Руденко	Игнат	Олегович	Экономики	080300	080301
	30692	ФУЭС		Арестова С. С.	Арестова	Светлана	Сергеевна	Экономики	080500	080502

«

».

:



ЕГФ	1	010501			
Факультет: ЕГФ; Курс: 1; Спец.: 010501;					

F10.

Enter.

Esc.



<<

>>

:

:

,

:

ENTER.

,

:

:

()

,

,

,

,

PageUp, PageDown.

,

:

,

,

.

.

,

,

.

.

.

,

,

—

.

,

,

SHIFT- CTRL,
/ ,

Специальность
200700

ENTER.



<input type="checkbox"/> Факультет	<input type="checkbox"/> Страна родителей	<input type="checkbox"/> Сем. пол.
<input checked="" type="checkbox"/> Фамилия	<input type="checkbox"/> Регион родителей	<input type="checkbox"/> Кол. детей
<input checked="" type="checkbox"/> Имя	<input type="checkbox"/> Нас. пункт родителей	<input type="checkbox"/> Стаж
<input checked="" type="checkbox"/> Отчество	<input type="checkbox"/> Улица родителей	<input type="checkbox"/> Мед. полис
<input type="checkbox"/> Кафедра	<input type="checkbox"/> Адрес родителей	<input type="checkbox"/> № зачетки
<input type="checkbox"/> Направление	<input type="checkbox"/> Паспорт	<input type="checkbox"/> Кол. стип.
<input type="checkbox"/> Специальность	<input type="checkbox"/> Кем выдан	<input type="checkbox"/> Надбавка, %
<input type="checkbox"/> Курс	<input type="checkbox"/> Дата выд. пасп.	<input type="checkbox"/> Сумма
<input checked="" type="checkbox"/> Группа	<input type="checkbox"/> Договор	<input type="checkbox"/> Категория
<input checked="" type="checkbox"/> Ин. язык	<input type="checkbox"/> Сумм. бал	<input type="checkbox"/> Льготники
<input type="checkbox"/> Дата зачисления	<input type="checkbox"/> Конкурс	<input type="checkbox"/> Перевод
<input checked="" type="checkbox"/> Прик. о зачисл.	<input type="checkbox"/> Ф.И.О. отца	<input type="checkbox"/> Академ.
<input type="checkbox"/> Пол	<input type="checkbox"/> Должность отца	<input type="checkbox"/> Отчисл.

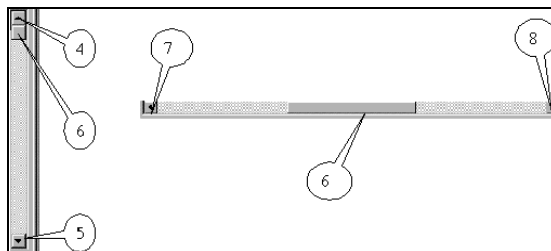

(6)

(4) (5) (7) (8) () () (6):

(6) (7), (6) (4), (5),

« »

« ».

№	Код	Метка	Факультет	Ф. И. О.	Фамилия	Имя	Отчество	Кафедра	Направление	Специальность
	33537	РФ		Кирилин Н. Н.	Кирилин	Николай	Николаевич	МПС	210100	210106
	33534	ЕГФ		Калинин Н. С.	Калинин	Николай	Сергеевич	РФУИТБ	210300	210302 (2)
	31443	ЕГФ		Бельый А. И.	Бельый	Александр	Иванович	Философии	031400	031401
	30502	ФУЭС		Головков М. А.	Головков	Максим	Александрович	Экономики	080500	080502
	30498	ФУЭС		Гаврилов В. А.	Гаврилов	Врий	Александрович	Экономики	080500	080502
	30337	ФУЭС		Мещеряков О. В.	Мещеряков	Олег	Викторович	ТП	030500	030500
	110848	ФУЭС		Руденко И. О.	Руденко	Игнат	Олегович	Экономики	080300	080301
	30692	ФУЭС		Арестова С. С.	Арестова	Светлана	Сергеевна	Экономики	080500	080502

« »

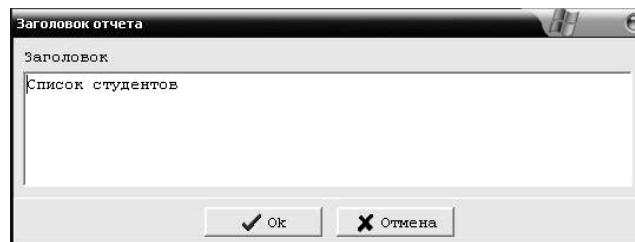
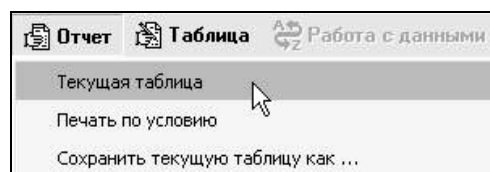
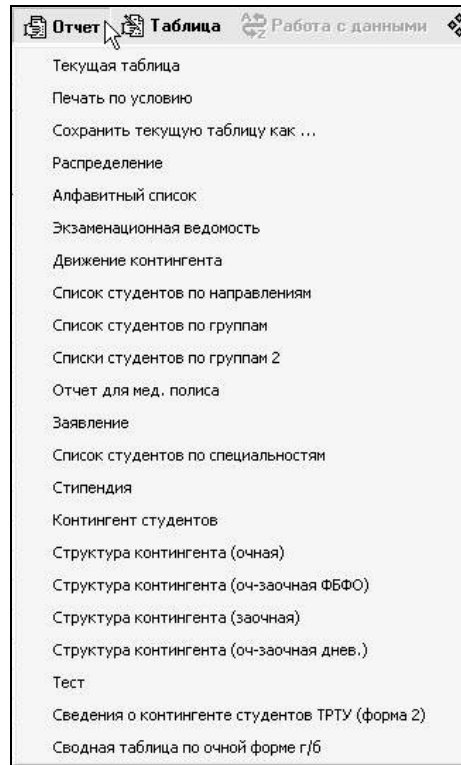

<<

>>

Код	Факультет	Фамилия	Имя
112328	м.ЕГФ	Алейникова	Наталья
112470	м.ЕГФ	Арзуманян	Роман
112418	м.ЕГФ	Будейко	Виктор
102918	м.ЕГФ	Бучкистов	Евгений
102469	м.ЕГФ	Волков	Кирилл
112329	м.ЕГФ	Воронцова	Мася
108220	м.ЕГФ	Бурсол	Елена
116611	м.ЕГФ	Вязовая	Виктория
102620	м.ЕГФ	Гайдаренко	Дмитрий
108605	м.ЕГФ	Голуб	Наталья

4.

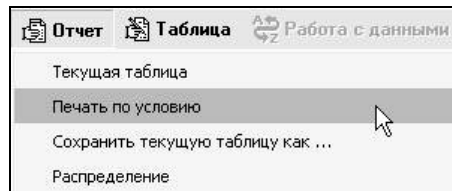

Условие

- Код
- Метка
- Факультет
- Фамилия
- Имя
- Отчество
- Кафедра
- Направление
- Специальность
- Курс
- Группа
- Форма обучения
- Вид обучения
- Технология обучения
- Вид образовательной программы

htm, txt):

Excel

(rtf,

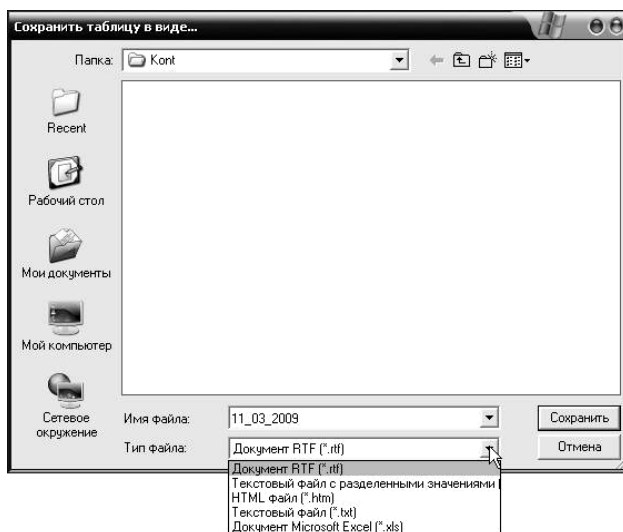
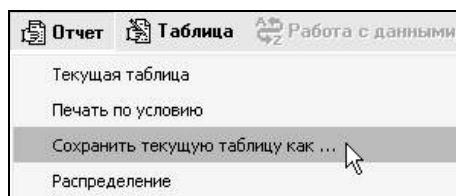

:

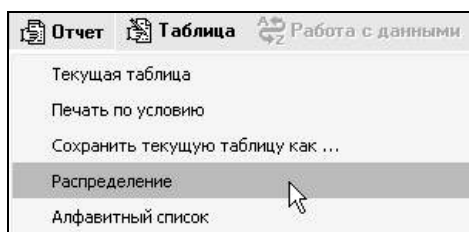

0 распределения студентов очной формы обучения с 1 по 6 курсы по регионам (с учетом филиалов ТРТУ) по состоянию на 11.03.2009 г.									
Ростов	0	0	0	0	0	0	0	0	0
Таганрог	0	0	0	0	0	0	0	0	0
Всего	0	0	0	0	0	0	0	0	0

:

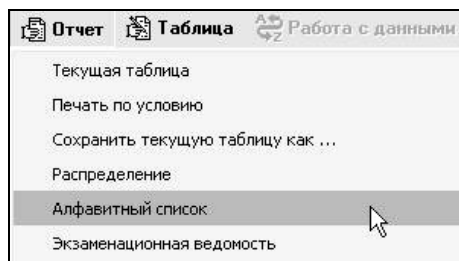

**СПИСОК СТУДЕНТОВ
(в алфавитном порядке)
ФАКУЛЬТЕТ ЕГФ**

А

№	Фамилия, Имя, Отчество	Группа	Примечание
1	Абасалиев Марат Валерьевич	Н-85	
2	Абдалова Кристина Спартаковна	Н-16	
3	Абдрахманова Ксения Радиковна	Н-77	
4	Абраменко Игорь Анатольевич	Н-54	
5	Абрамова Александра Владимировна	Н-67	
6	Абрамова Анна Геннадьевна	Н-48	
7	Абу Хамдан Низар	Н-35	
8	Авакова Анна Георгиевна	Н-54	
9	Агабекян Карине Асатуровна	Н-45	
10	Адаменко Иван Викторович	НУ-118	
11	Азарова Анна Анатольевна	Н-17	
12	Акопова Элеонора Роменовна	Н-14	
13	Аксененко Екатерина Викторовна	Н-15	
14	Аксёнкина Кира Дмитриевна	Н-16	

<<

>>

:

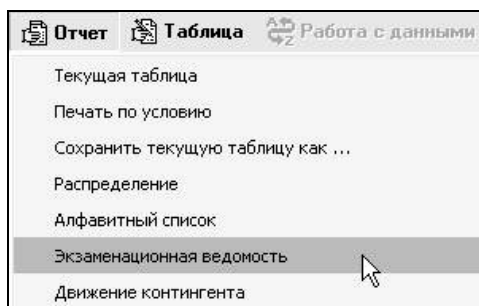

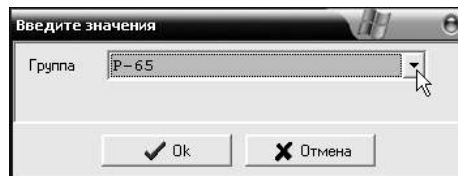

ЭКЗАМЕНАЦИОННАЯ ВЕДОМОСТЬ

Факультет: РТФ Группа: Р-65 Семестр: ____ Дата: ____ 2009 г.

Дисциплина: _____ Экзаменатор: _____

№ п/п	Фамилия и инициалы	Экзам. отметка	Подпись экзаменатора
1	Анищенков А.В.		
2	Безус Е.С.		
3	Белоусов П.А.		
4	Браво М.		
5	Егорова Е.В.		
6	Жуков З.А.		
7	Ковалев А.Г.		
8	Ковальчук И.В.		
9	Кочинян А.А.		
10	Кравченко Д.А.		
11	Кушкинбаева Ю.В.		

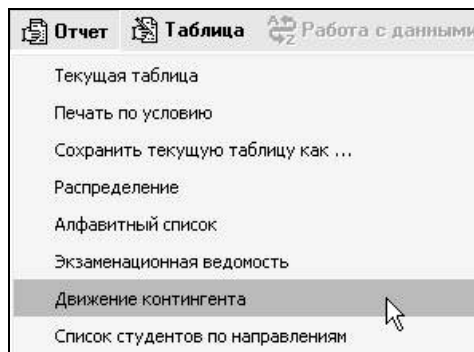

Введите значения

Факультет:

Приказ:

От даты:

До даты:

Движение контингента							
за период							
№	Фамилия, Имя, Отчество	Дата	Вид перемещения	Приказ	ст.гр.	н.гр.	ст.слец, н.слец, причина

<< >>

Отчет Таблица Работа с данными

- Текущая таблица
- Печать по условию
- Сохранить текущую таблицу как ...
- Распределение
- Алфавитный список
- Экзаменационная ведомость
- Движение контингента
- Список студентов по направлениям**
- Список студентов по группам

- Структура контингента (очная)**
- Структура контингента (оч-заочная ФБФО)
- Структура контингента (заочная)
- Структура контингента (оч-заочная днев.)

11.03.2009

Структура контингента студентов 2002 года набора (дневная форма)

Кафедра	Спец.	г/б		с/п		Итого		Включ.		Иностр.		Группа
		набор	факт	набор	факт	набор	факт	набор	факт	г/б	с/п	
		т	ф	т	ф	т	ф	т	ф	т	ф	
ЕГФ												
ГиМУ	080504	0	0	51	0	0	0	0	0			
ПИ	080801(01)	0	0	3	0	0	0	0	0			
ТПиПИ	030500	0	0	30	0	0	0	0	0			
САНТ	230102	0	0	68	0	0	0	0	0			
ПИ	080301	0	0	2	0	0	0	0	0			
Всего	5			174								



4.

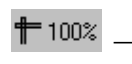

Поиск

Искать текст

Опции поиска

Различать регистр

Искать

С начала

Продолжить

OK Отмена

«OK»



Сводная таблица по структуре контингента студентов очной формы ТРТУ на 11.03.2009г., обучающихся на г/бюджетной основе

Кафедра	Спец.	1 курс		2 курс		3 курс		4 курс		5 курс		Всего		ф/м, %	средн. % по каф.
		набор	факт	набор	факт	набор	факт	набор	факт	набор	факт	набор	факт		
ЕГФ															
ВМ	010200	19	19	15	17	21	19					55	55	100	
ИГ и КД	052400	18	17	16	20							34	37	109	
ИнФ	020600			14	15	16	13	12	16	14	15	56	59	105	
ЛА	130100	25	25	17	23	30	30	21	27	15	20	108	125	116	
ЛО	022600							20	21	16	17	36	38	106	
Экологии	330200	13	12	13	14	17	15	18	16	18	15	79	72	91	
ЛО	520500			14	15	15	13					29	28	97	
Механики	121200	17	17	14	17	18	18	15	16			64	68	106	

« »
 « » :
— ;
— ;
— ;
— ;
— ;
— ;
 .

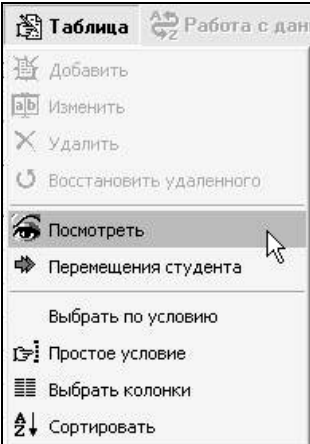

Просмотр данных студента.

Код	33537
Метка	
Факультет	РТФ
Фамилия	Кирилихин
Имя	Николай
Отчество	Николаевич
Кафедра	ИПС
Направление	210100
Специальность	210106
Курс	5
Группа	Р-94
Форма обучения	Очная
Вид обучения	специалист

, . .

/

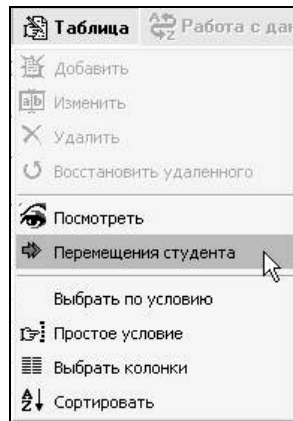

Вид перемещения	Приказ	Дата приказа	Дата окончания приказа	Причина перемещения	Факультет	Специальность	Курс	Группа	Форма обучения	Место обучения	Форма оплаты
▶ Зачисление	449-ст	05.08.1999	4.15.	Как успешно прошедшие вступительные и	ЕГФ	210302	1	Р-39	Очная	ТРТУ	Бюджет
Служебное		10.10.1999			ЕГФ	210302	1	Р-39	Очная	ТРТУ	Бюджет
Служебное		10.02.2000			ЕГФ	210302	1	Р-39	Очная	ТРТУ	Бюджет

() ,

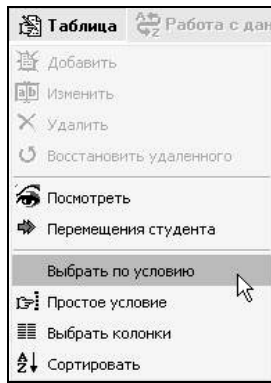

<<

>>



1. « » , :
 2. « » .
 3. « » , .
 4. « » .
- « » « » . ,

Условие

Код

Метка

Факультет

Фамилия

Имя

Отчество

Кафедра

Направление

Специальность

Курс

Группа

Форма обучения

Вид обучения

Технология обучения

1.

2.



Таблица Работа с данными

- Добавить
- Изменить
- Удалить
- Восстановить удаленного
- Посмотреть
- Перемещения студента
- Выбрать по условию
- Простое условие
- Выбрать колонки**
- Сортировать

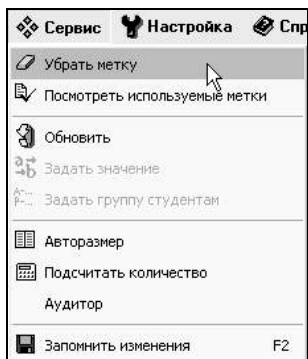
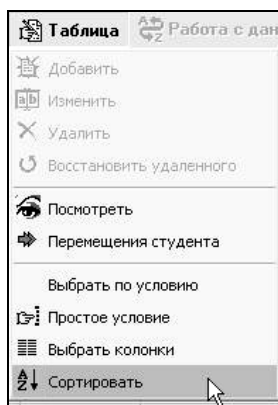
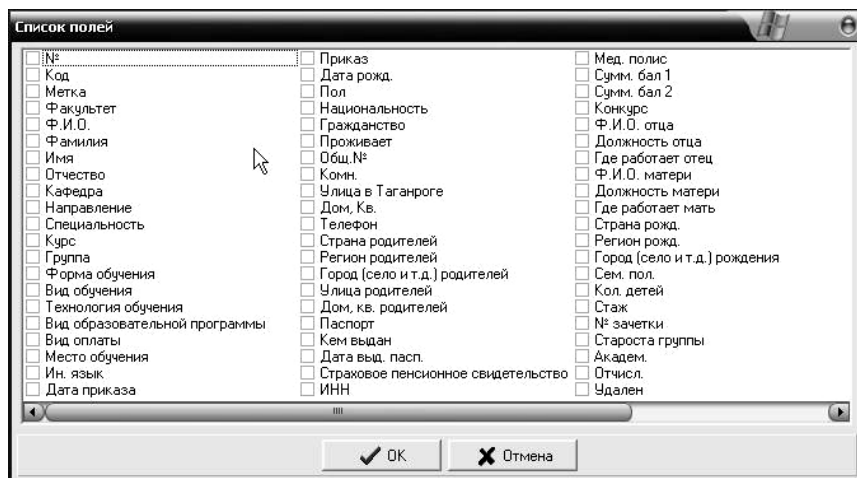

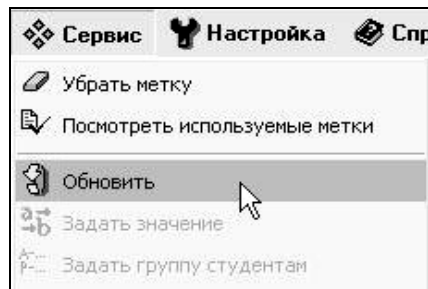
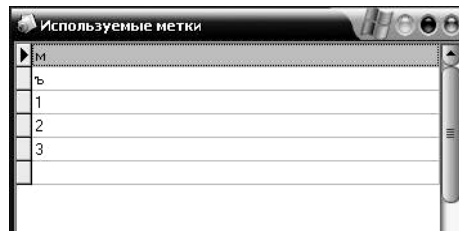
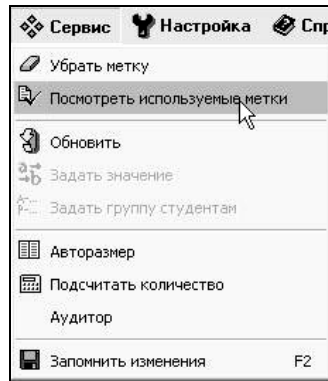

()

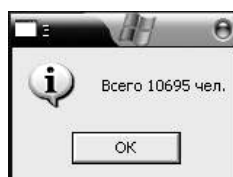
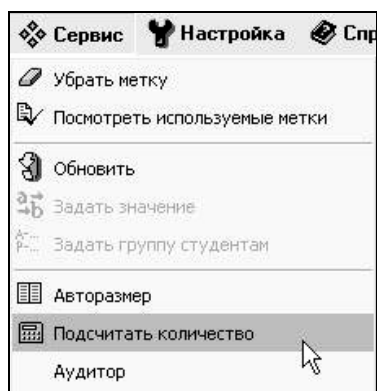
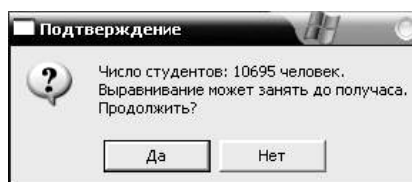
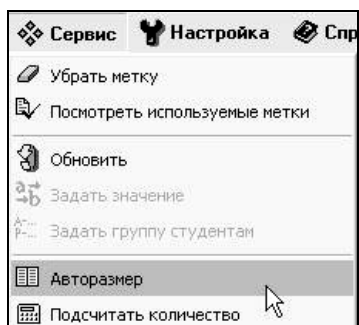

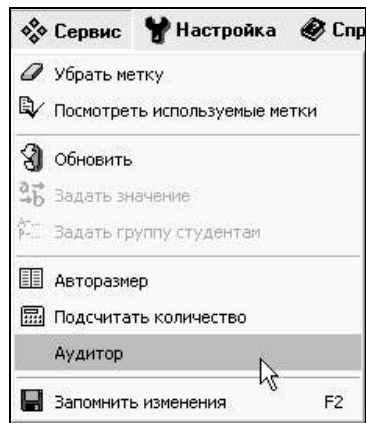

▶	Группа на разных курсах: Группа А-15 Курсы: 3 и 4
	Группа на разных курсах: Группа И-45 факультеты: 0 и ФИБ
	Группа на разных курсах: Группа Э-87 факультеты: ФЭП и ФУЭС

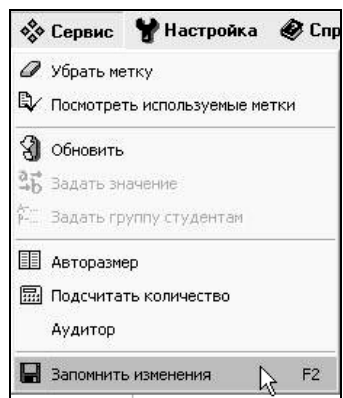

« »

, : « », «

».

·
,
:

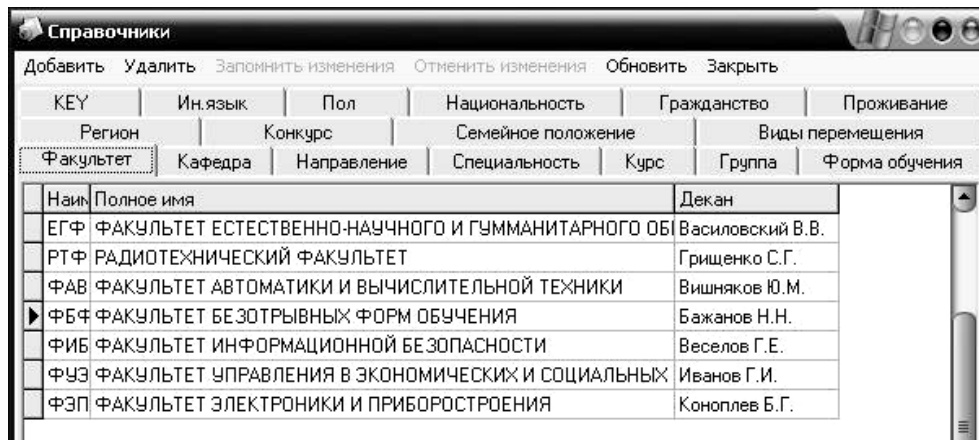
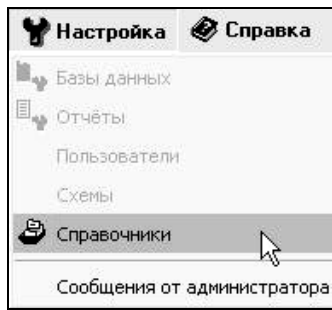

Del



« »

«

»

KEY	Ин.язык	Пол	Национальность	Гражданство	Проживание	
Регион	Конкурс	Семейное положение	Виды перемещения			
Факультет	Кафедра	Направление	Специальность	Курс	Группа	Форма обучения

« »

«

»

:

Добавить Удалить Запомнить изменения Отменить изменения Обновить Закрыть						
KEY	Ин.язык	Пол	Национальность	Гражданство	Проживание	
Регион		Конкурс	Семейное положение		Виды перемещения	
Факультет	Кафедра	Направление	Специальность	Курс	Группа	Форма обучения
Наименование						
0						
1						
1M						
2						
2M						
3						
4						
5						
6						

« »

«

»

:

Добавить Удалить Запомнить изменения Отменить изменения Обновить Закрыть						
KEY	Ин.язык	Пол	Национальность	Гражданство	Проживание	
Регион		Конкурс	Семейное положение		Виды перемещения	
Факультет	Кафедра	Направление	Специальность	Курс	Группа	Форма обучения
Наименование						
3-63						
3-64						
3-65						
3-66						
3-67						

« »

«

»

:

Добавить Удалить Запомнить изменения Отменить изменения Обновить Закрыть						
KEY	Ин.язык	Пол	Национальность	Гражданство	Проживание	
Регион		Конкурс	Семейное положение		Виды перемещения	
Факультет	Кафедра	Направление	Специальность	Курс	Группа	Форма обучения
Наименование						
Вечерняя						
Заочная						
Очная						
Очно-заочная						
Экстернат						

Добавить Удалить Запомнить изменения Отменить изменения Обновить Закрыть

KEY	Ин. язык	Пол	Национальность	Гражданство	Проживание
Факультет	Кафедра	Направление	Специальность	Курс	Группа
Регион	Конкурс	Семейное положение	Виды перемещения		

Виды перем.	NAME
300	Возврат из а/о
500	Восстановление
700	Выпуск
100	Зачисление
400	Отчисление
600	Перевод
10	Служебное
200	Уход в а/о

«KEY»

«

»

:

Добавить Удалить Запомнить изменения Отменить изменения Обновить Закрыть

Факультет	Кафедра	Направление	Специальность	Курс	Группа	Форма обучения
Регион	Конкурс	Семейное положение	Виды перемещения			
KEY	Ин. язык	Пол	Национальность	Гражданство	Проживание	

KEY	NAME
1	бакалавр
2	специалист
3	магистр

« . »

«

»

:

Добавить Удалить Запомнить изменения Отменить изменения Обновить Закрыть

Факультет	Кафедра	Направление	Специальность	Курс	Группа	Форма обучения
Регион	Конкурс	Семейное положение	Виды перемещения			
KEY	Ин. язык	Пол	Национальность	Гражданство	Проживание	

Наименован
английский
другие
испанский
немецкий
русский
французский

« »

«

»:

Добавить Удалить Запомнить изменения Отменить изменения Обновить Закрыть

Факультет	Кафедра	Направление	Специальность	Курс	Группа	Форма обучения
Регион	Конкурс	Семейное положение		Виды перемещения		
KEY	Ин.язык	Пол	Национальность	Гражданство	Проживание	

Пол	Наименование
0	Ж
1	М

« » « «
» » :
« » « «
» » :

Добавить Удалить Запомнить изменения Отменить изменения Обновить Закрыть

Факультет	Кафедра	Направление	Специальность	Курс	Группа	Форма обучения
Регион	Конкурс	Семейное положение		Виды перемещения		
KEY	Ин.язык	Пол	Национальность	Гражданство	Проживание	

Наименование
русские
сингалиец
табас
табасаран.
таджики
татары
тувинцы

« » « «
» » :

Добавить Удалить Запомнить изменения Отменить изменения Обновить Закрыть

Факультет	Кафедра	Направление	Специальность	Курс	Группа	Форма обучения
Регион	Конкурс	Семейное положение		Виды перемещения		
KEY	Ин.язык	Пол	Национальность	Гражданство	Проживание	

Наименование	Тип страны
Монголия	-
Марокко	-
Намибия	
Нет данных	
Пакистан	
Перу	
Польша	
Россия	СНГ
Саха (Якутия)	
Сирия	

« »

:

Добавить	Удалить	Запомнить изменения	Отменить изменения	Обновить	Заккрыть	
Факультет	Кафедра	Направление	Специальность	Курс	Группа	Форма обучения
Регион	Конкурс	Семейное положение	Виды перемещения			
KEY	Ин.язык	Пол	Национальность	Гражданство	Проживание	
Проживание	Наименование					
2	В общежитии					
0	Местный					
1	На квартире					
3	Нет данных					

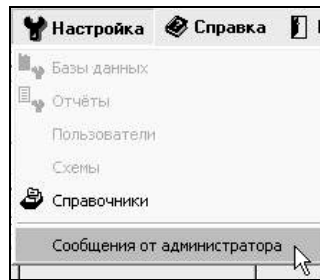

Дата	Сообщение
07.03.2006	Закрыта возможность перемещен
15.03.2006	Открыта возможность перемещен
15.03.2006	Открыта возможность перемещен
04.12.2006	Закрыта возможность перемещен
07.12.2006	Открыта возможность перемещен
02.04.2007	Закрыта возможность перемещен
06.04.2007	Открыта возможность перемещен
03.05.2007	Закрыта возможность перемещен
08.05.2007	Открыта возможность перемещен
01.06.2007	Закрыта возможность перемещен
07.06.2007	Открыта возможность перемещен
01.10.2007	Закрыта возможность перемещен

« »

: «

», «

F1».

«

»

:

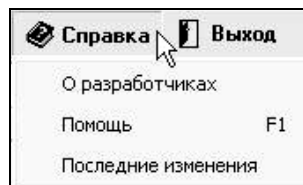

« F1»

F1.

« »

« »/Alt+F4

«

»:

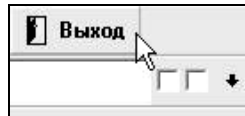

web- —

web-

URL

: https://sfedu-tgn.ru/Projects.aspx

web-

:

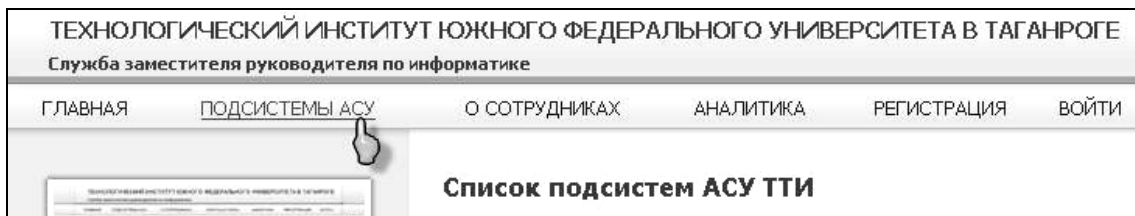

«

»:

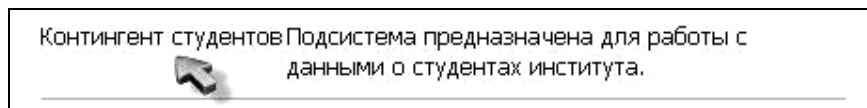

«

»

:



Группы студентов Контингент студентов: М-58

Экспорт в Word Экспорт в Excel

Фамилия	Имя	Отчество	Группа	Специальность	Форма обучения	Акад. / Отчисл.	Фото
Ажогина	Марина	Александровна	М-58	080801(1)	Очная		Фото
Антонова	Виктория	Викторовна	М-58	080801(1)	Очная		Фото
Антышев	Юрий	Геннадьевич	М-58	080801(1)	Очная		Фото
Бавва	Алена	Викторовна	М-58	080801(1)	Очная		Фото
Бахтина	Яна	Владимировна	М-58	080801(1)	Очная		Фото
Драчников	Владислав	Вячеславович	М-58	080801(1)	Очная		Фото
Дуденко	Дарья	Евгеньевна	М-58	080801(1)	Очная		Фото
Карась	Анна	Алексеевна	М-58	080801(1)	Очная		Фото
Кечизин	Александр	Викторович	М-58	080801(1)	Очная		Фото
Комиссаров	Виктор	Александрович	М-58	080801(1)	Очная		Фото
Кравченко	Злата	Игоревна	М-58	080801(1)	Очная		Фото
Краснощёков	Владислав	Евгеньевич	М-58	080801(1)	Очная		Фото
Кудрякина	Эмilia	Валентиновна	М-58	080801(1)	Очная		Фото
Кущенко	Виктория	Владимировна	М-58	080801(1)	Очная		Фото
Митилёво	Елизавета	Ильинична	М-58	080801(1)	Очная		Фото
Мячина	Юлия	Юрьевна	М-58	080801(1)	Очная		Фото
Ниждорчук	Григорий	Сергеевич	М-58	080801(1)	Очная		Фото
Пшеничная	Ксения	Борисовна	М-58	080801(1)	Очная		Фото

« / /

»:

Обучающиеся
 Отчисленные
 Академисты

3.

«

»

«

»

<https://sfedu-tgn.ru/Projects.aspx>.

«

»,

«

»,

:

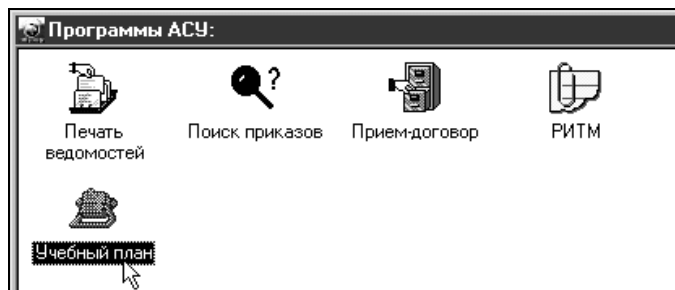

«

»

«

»:

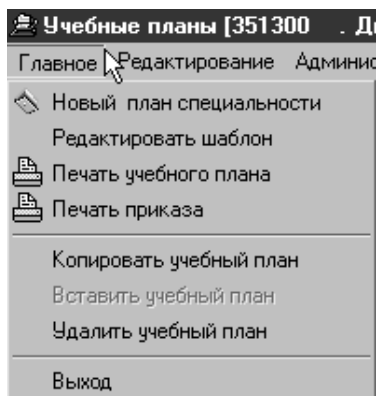

«

/

»:

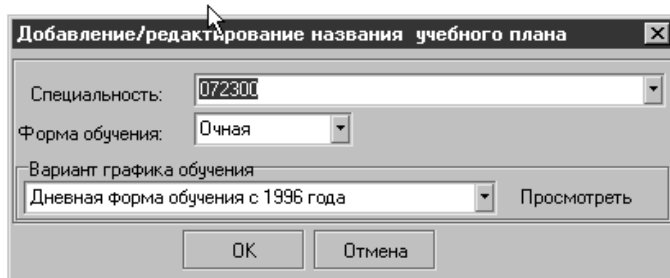

«

»

,

:

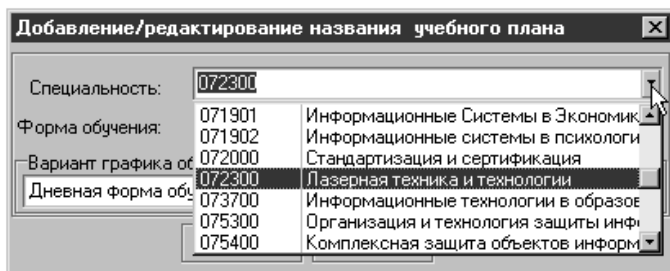

,

,

« »

:

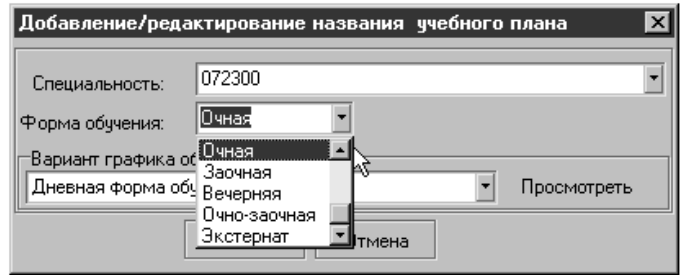

« »

, « 2004 ».

« »

« »

:

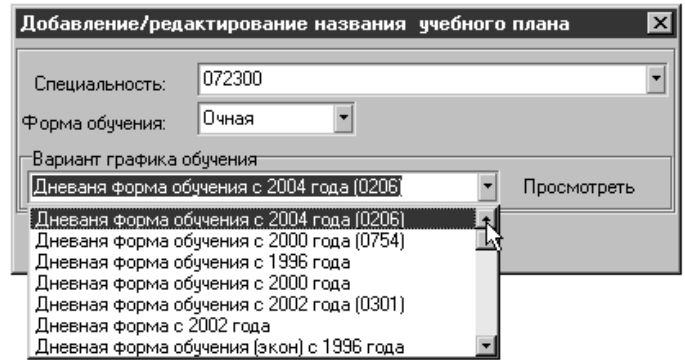

« »

« »:

Семестры	1	2	3	4	5	6	7	8	9	10	11
Аудиторные занятия в неделю	28	28	26	26	28	26	27	27	28	0	0
Индивидуальная работа (часов)	10	11	11	11	9	12	10	11	8		
Курсовые работы(количество)	0	0	0	0	0	0	0	0	0	0	0
Курсовые проекты (количество)	0	0	0	0	0	0	0	0	0	0	0
Зачеты(количество)	4	5	6	5	1	2	2	1	4	0	0
Экзамены(количество)	4	4	4	5	5	4	4	4	4	0	0

:

Черновой	Проект	Утвержденный	Рабочий
План учебного процесса	График учебного процесса	Государственные экзамены	Приказ о закреплении дисциплин

<< >>

:

Черновой	Проект	Утвержденный	Рабочий
План учебного процесса	График учебного процесса	Государственные экзамены	Приказ о закреплении дисциплин

,

,

<< >>

<< >>:

ые планы [351300] . Дневная форма обу

Редактирование Администрирование Справ

- Добавить дисциплину в новый раздел
- Добавить строку
- Дублировать строку
- Удалить строку
- Запомнить строку
- Отменить
- Обновить

- Предыдущий семестр
- Следующий семестр

:

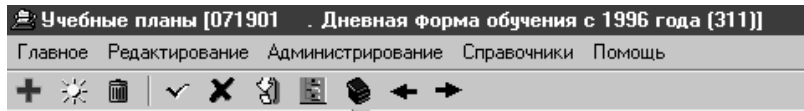

«Insert»

.

«

»

:

1. « », « .», « . », « . .», « . .»

,

,

,

.

2. « » ,

.

3. « » « »

.

,

:

—

;

—

;

—

;

—

;

—

;

—

;

—

;

—

.

,

:

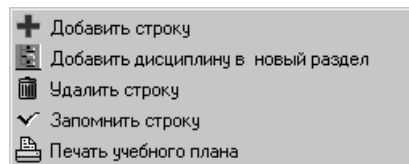

Черновой	Проект	Утвержденный	Рабочий
План учебного процесса	График учебного процесса	Государственные экзамены	
№ п/п	Предмет		
1	Менеджмент в социально-культурном сервисе и туризм		

Учебные планы [351300] . Дневная форма обучения с 2000 года [56]

Главное Редактирование Администрирование Справочники Помощь

Черновой	Проект	Утвержденный	Рабочий	Приказ о закреплении дисциплин							
План учебного процесса	График учебного процесса	Государственные экзамены									
Кафедра	Дисциплина	Л	ПР	ЛЗ	ИЗ	КР	ЭК	ЗЧ	КР	КП	Исп
- Семестр : 1											
ФВ	Физическое воспитание				4	4	<input type="checkbox"/>	<input checked="" type="checkbox"/>	<input type="checkbox"/>	<input type="checkbox"/>	<input type="checkbox"/>
ЛО	Деловой иностранный язык(англ.)		2				<input type="checkbox"/>	<input type="checkbox"/>	<input type="checkbox"/>	<input type="checkbox"/>	<input type="checkbox"/>
ИиФ	Отечественная история	2	1		1	1	<input checked="" type="checkbox"/>	<input type="checkbox"/>	<input type="checkbox"/>	<input type="checkbox"/>	<input type="checkbox"/>
ЛО	Иностранный язык		2		2	2	<input type="checkbox"/>	<input checked="" type="checkbox"/>	<input type="checkbox"/>	<input type="checkbox"/>	<input type="checkbox"/>
ИиФ	Культурология	2	1		1	1	<input type="checkbox"/>	<input checked="" type="checkbox"/>	<input type="checkbox"/>	<input type="checkbox"/>	<input type="checkbox"/>
Менеджмента	Экономическая теория	2	2				<input type="checkbox"/>	<input checked="" type="checkbox"/>	<input type="checkbox"/>	<input type="checkbox"/>	<input type="checkbox"/>
ВМ	Математика	4	4				<input checked="" type="checkbox"/>	<input type="checkbox"/>	<input type="checkbox"/>	<input type="checkbox"/>	<input type="checkbox"/>
ПИ	Информатика	1		2	1	1	<input type="checkbox"/>	<input checked="" type="checkbox"/>	<input type="checkbox"/>	<input type="checkbox"/>	<input type="checkbox"/>
ТП	Правоведение	1	1				<input type="checkbox"/>	<input checked="" type="checkbox"/>	<input type="checkbox"/>	<input type="checkbox"/>	<input type="checkbox"/>
- Семестр : 2											
ЛО	Деловой иностранный язык(англ.)		2				<input type="checkbox"/>	<input type="checkbox"/>	<input type="checkbox"/>	<input type="checkbox"/>	<input type="checkbox"/>
ЛО	Иностранный язык		2		2	2	<input type="checkbox"/>	<input checked="" type="checkbox"/>	<input type="checkbox"/>	<input type="checkbox"/>	<input type="checkbox"/>
ИиФ	Философия	2	1		1	1	<input checked="" type="checkbox"/>	<input type="checkbox"/>	<input type="checkbox"/>	<input type="checkbox"/>	<input type="checkbox"/>
Менеджмента	Экономическая теория	2	1				<input type="checkbox"/>	<input checked="" type="checkbox"/>	<input type="checkbox"/>	<input type="checkbox"/>	<input type="checkbox"/>
Физики	Концепции современного естествознания (фи	2	1	1			<input type="checkbox"/>	<input type="checkbox"/>	<input type="checkbox"/>	<input type="checkbox"/>	<input type="checkbox"/>
ВМ	Математика	4	4				<input checked="" type="checkbox"/>	<input type="checkbox"/>	<input type="checkbox"/>	<input type="checkbox"/>	<input type="checkbox"/>
ФВ	Физическое воспитание				4	4	<input type="checkbox"/>	<input checked="" type="checkbox"/>	<input type="checkbox"/>	<input type="checkbox"/>	<input type="checkbox"/>
ПИ	Информатика	2		2	1	1	<input type="checkbox"/>	<input checked="" type="checkbox"/>	<input type="checkbox"/>	<input type="checkbox"/>	<input type="checkbox"/>

web- —

web-

,
. URL

: <https://sfedu-tgn.ru/Projects.aspx>
web-

:

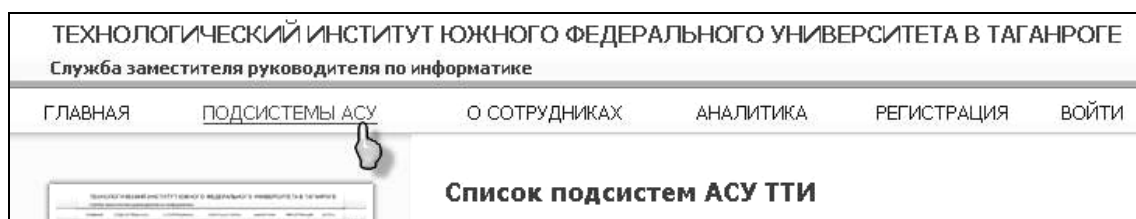

« »:

Учебные планы	С помощью данной подсистемы можно получить доступ к учебным планам всех специальностей ТТИ.
---------------	---

« »

:



,

,
:

Кафедры

- ФЭП
- ФИБ
- БГФ
- ФУЭС
- ДИМУ
- Менеджмента
- ПИ
- 071901
- 080116
- 080800(1)
- 080801(1)
- Очная форма
- 080801(1). Дневная форма обучения с 2005г(080801) (909)
- 351401. Дневная форма с 2002 года (288)
- 351401. Дневная форма обучения с 2000 года (688)
- ТП
- Экономика
- РТФ
- ФАВТ

Учебный план Приказ о закреплении Экспорт в Excel

УЧЕБНЫЙ ПЛАН: 080801(1). Дневная форма обучения с 2005г(080801) (909)

График учебного процесса

Курс	Сентябрь							Октябрь							Ноябрь							Декабрь							Январь							Февраль							Март							Апрель							Май							Июнь							Июль						
	1	2	3	4	5	6	7	8	9	10	11	12	13	14	15	16	17	18	19	20	21	22	23	24	25	26	27	28	29	30	1	2	3	4	5	6	7	8	9	10	11	12	13	14	15	16	17	18	19	20	21	22	23	24	25	26																					
1																																																																													
2																																																																													
3																																																																													
4																																																																													
5																																																																													

Обозначения

<input type="checkbox"/>	Учебные занятия	<input type="checkbox"/>	Практика
<input type="checkbox"/>	Промежуточный контроль с остановкой занятий	<input type="checkbox"/>	Подготовка квалификационной работы
<input type="checkbox"/>	Защита дипломных проектов	<input type="checkbox"/>	Промежуточный контроль
<input type="checkbox"/>	Итоговый контроль	<input type="checkbox"/>	Каникулы

Сводные данные по бюджету времени

Курс	Учебные занятия	Итоговый контроль	Практики	Выпускные работы	Каникулы	Всего
1	36	0	0	6	10	52
2	36	0	0	6	10	52
3	35	0	4	6	7	52
4	29	0	8	6	9	52
5	17	0	6	19	10	52
	153	0	18	43	46	260

Учебный план: Приказ о закреплении

УЧЕБНЫЙ ПЛАН: 080801(1).

Учебный план Приказ о закреплении

Приказ о закреплении дисциплин

Кафедра	Предмет	Семестр	Часы
ПИ	Алгоритмизация и программирование	1	140
ИЯ	Иностранный язык	1	340
ПИ	Информатика и информационные технологии	1	200
Философии	Культурология	1	112
ВМ	Математический анализ и линейная алгебра	1	300
Физики	Физика (концепция современного естествознания)	1	90
ФВ	Физическая культура	1	416
Менеджмента	Экономическая теория	1	200
ПИ	Высокоуровневые методы информатики и програм.	2	140
ИЯ	Иностранный язык	2	340
ПИ	Информатика и информационные технологии	2	200
ВМ	Математический анализ и линейная алгебра	2	300
Философии	Отечественная история	2	112
ТП	Правоведение	2	70
ФВ	Физическая культура	2	416
Философии	Философия	2	176
Менеджмента	Экономическая теория	2	200
ПИ	Дискретная математика	3	170

4.

«

»

«

»

,

,

.

,

,

,

,

.

,

,

,

.

(

,

. .):

<input type="text" value="Введите номер зачетки"/>	Поиск
<input checked="" type="radio"/> Успеваемость <input type="radio"/> Задолженности <input type="radio"/> Экз. ведомости и листы	
Обсудить на форуме ...	
Служба поддержки: dbobrovsky@gmail.com	
37-16-59 (по техническим вопросам)	

(

,

)

«

»

,

,

,

.

«

»

,

.

,

,

.

«

»

(<https://sfedu-tgn.ru/Default.aspx>):

ТЕХНОЛОГИЧЕСКИЙ ИНСТИТУТ ЮЖНОГО ФЕДЕРАЛЬНОГО УНИВЕРСИТЕТА В ТАГАНРОГЕ Служба заместителя руководителя по информатике					
ГЛАВНАЯ	ПОДСИСТЕМЫ АСУ	О СОТРУДНИКАХ	АНАЛИТИКА	РЕГИСТРАЦИЯ	ВОЙТИ

« »

« »
(« »),

:

Авторизация

Логин:

Пароль:

(« »):



« »
:

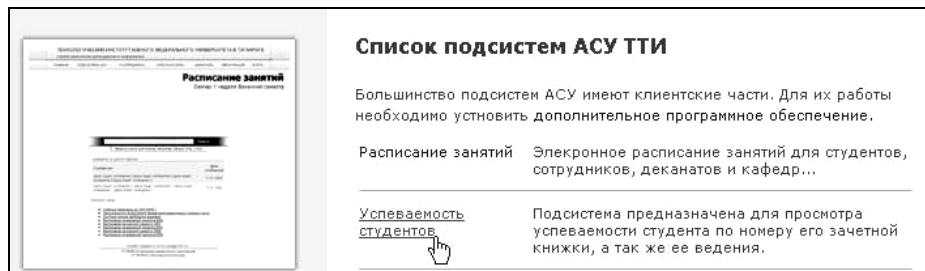

« 1. « » — , ,

Контингент
 Новые экз. ведомости
 Экз. ведомости
 Задолженности
 Экз. листы
 История

Весенний семестр
 Обучающиеся
 Отчисленные
 Академисты

№	Фамилия	Имя	Отчество	Группа	Специальность	Форма обучения
1	Ананьева	Анна	Александровна	М-54	080801(1)	Очная
2	Барышникова	Евгения	Юрьевна	М-54	080801(1)	Очная
3	Боровик	Оксана	Вячеславовна	М-54	080801(1)	Очная
4	Глушков	Андрей	Александрович	М-54	080801(1)	Очная
5	Гусева	Анна	Александровна	М-54	080801(1)	Очная
6	Гусева	Мария	Игоревна	М-54	080801(1)	Очная
7	Девичкая	Екатерина	Андреевна	М-54	080801(1)	Очная

Контингент
 Новые экз. ведомости

Весенний семестр

Осенний семестр		Имя
Весенний семестр		Анна
За все семестры	2	Барышникова
		Евгения

Задолженности
 Экз. листы

Обучающиеся
 Отчисленные
 Академисты

Группа	Специальность
--------	---------------

Обучающиеся
 Отчисленные
 Академисты
 Чуйко

№	Фамилия	Имя	Отчество	Группа	Специальность	Форма обучения
1	Чуйко	Елена	Григорьевна	М-64	080801(1)	Очная

№	Фамилия	Имя	Отчество
1	Ананьева	Анна	Александровна
2	Барышникова	Евгения	Юрьевна
3	Боровик	Оксана	Вячеславовна

Контингент
 Новые экз. ведомости
 Экз. ведомости
 Задолженности
 Экз. листы
 История

Барышникова Евгения Юрьевна, гр. М-54

Успеваемость

Печать личной карточки

№ ведомости	Дисциплина	Оценка	Тип нагрузки	Семестр	Преподаватель	Общ. кол. часов	Ауд. часов	Идет в диплом	Создать
ФУЭС-001337	Проектирование информационных систем	Отлично	Экзамен	7	-.-.-	140	90	Да	Экз. лист
ФУЭС-001335	Вычислительные системы сети и телекоммуникации	Отлично	Экзамен	7	-.-.-	122	72	Да	Экз. лист
ФУЭС-001327	Разработка и стандартизация программных средств и информационных технологий	Зачтено	Зачет	7	-.-.-	140	90	Да	Экз. лист
ФУЭС-001402	Производственная практика	Зачтено	Зачет	7	-.-.-			Да	Экз. лист

«

».

«

»

«

», «

», «

» «

»,

:

Экз. листы История

Общ. кол. часов	Успеваемость		
	Задолженности		
	Экз. ведомости и листы		
	Перезачеты		
140			
122	72	Да	Экз. лист

«

»,

(« »)

« »):

Ауд. часов	Идет в диплом	Создать
	Нет	Экз. лист
	Нет	Экз. лист
	Нет	Экз. лист

,

:

Захарова Юлия Юрьевна, гр.М-64	
№ ведомости	Дисциплина
ФУЭС-001338	Проектирование информационных систем
ФУЭС-001679	Эконометрика
ФУЭС-001746	Производственная практика
ФУЭС-001328	Разработка и стандартизация программных средств и информационных технологий

Ауд. часов	Идет в диплом	Создать
	Нет	Экз. лист
	Нет	Экз. лист
	Нет	Экз. лист

:

<input type="radio"/> Экз. ведомости <input type="radio"/> Задолженности Ведомость не найдена
--

.

«

»

.

,

,

«

»:

Успеваемость			
Печать личной карточки			
Общ. кол. часов	Ауд. часов	Идет в диплом	Создать
120	90	Да	Экз. лист

Форма №13
Дело и зачетная книжка № 040097
Пол: женский

Личная карточка студента

фото	Направление: _____	Группа: <u>М-64</u>
Специальность: <u>080801(1) - Прикладная информатика в экономике</u>		
Фамилия: <u>Бударина</u>	Имя: <u>Наталья</u>	Отчество: <u>Александровна</u>
1. Число, месяц и год рождения: <u>22.10.1987</u>	9. Выполняемая работа до поступления в вуз (где и в качестве кого работал): _____	
2. Место рождения: <u>Россия, Ростовская область, Таганрог г</u>	_____	
3. Национальность: <u>русские</u>	10. Сведения о родителях (отец, мать, их возраст, кем и где работают, место жительства, телефон): <u>Отец: Бударин Александр Ильич, ;</u>	
4. Гражданство: _____	<u>мать: Бударина Татьяна Федоровна, ФГУП</u>	
5. Паспорт (серия, номер, выдан): <u>6002 146872,</u> <u>ОМ №3 УВД г. Таганрога, 26.12.2001</u>	<u>НИИ "Бриз", инженер-конструктор</u>	

« _____ »

« _____ »

« _____ »

« _____ »:

<input type="radio"/> Задолженности	<input checked="" type="radio"/> Экз. листы	<input type="radio"/> История
<input type="text"/> <input type="button" value="Поиск"/>		Статус: <u>Создана</u>

Контингент
 Новые экз. ведомости
 Экз. ведомости
 Задолженности
 Экз. листы
 История

Печать
Список созданных экзаменационных листов: М-64

Статус:

<input type="checkbox"/>	№ экз.листа	Дисциплина	Фамилия	Имя	Отчество	Семестр	Ф.И.О. преподавателя	Тип нагрузки	Статус	Дата контроля	Дифф. оценка
<input type="checkbox"/>	ФУЭС-001688/01	Вычислительные системы сети и телекоммуникации	Захарова	Юлия	Юрьевна	7	Калякин А.И.	Лекции	Создана	21.04.2008	
<input type="checkbox"/>	ФУЭС-001596/01	Математические методы и модели исследования операций	Тищенко	Галина	Андреевна	6	Калякин А.И.	Лекции	Создана	21.04.2008	
<input type="checkbox"/>	ФУЭС-001596/01	Математические методы и модели исследования операций	Чеботарёв	Дмитрий	Николаевич	6	Калякин А.И.	Лекции	Создана	21.04.2008	
<input type="checkbox"/>	ФУЭС-001596/01	Математические методы и модели исследования операций	Бударина	Наталья	Александровна	6	Калякин А.И.	Лекции	Создана	21.04.2008	
<input type="checkbox"/>	ФУЭС-001596/01	Математические методы и модели исследования операций	Чуйко	Елена	Григорьевна	6	Калякин А.И.	Лекции	Создана	21.04.2008	

Список созданных экзаменационных листов: М-64

Дисциплина	Фамилия	Имя	Отчество
Математические методы и модели исследования операций	Захарова	Юлия	Юрьевна

Экз. листы
 История

Статус:

Ф.И.О. преподавателя	Тип нагрузки	Статус	Дата
Калякин А.И.	Лекции	Создана	
Калякин А.И.	Лекции	Создана	21.04.2008

— « » —

« »

:

Федченко Поиск Статус: Создана

Ф.И.О. преподавателя	Тип нагрузки	Статус	Дата контроля	Дифф. оценка
----------------------	--------------	--------	---------------	--------------

001596/01 Поиск Статус: Создана

Ф.И.О. преподавателя	Тип нагрузки	Статус	Дата контроля	Дифф. оценка
----------------------	--------------	--------	---------------	--------------

() —

Печать **Список созданных экзаменационных листов: М-64**

<input type="checkbox"/>	№ экз.листа	Дисциплина	Фамилия	Имя
<input type="checkbox"/>	ФУЭС-001596/01	Математические методы и модели исследования операций	Захарова	Юлия

Открыть на просмотр ведомость

№ ведомости: ФУЭС-001596/01 Дисциплина: Математические методы и модели исследования операций
Группа: М-64 Специальности: Преподаватель: Калякин Анатолий Иванович
Тип нагрузки: Лекции Статус: Создана Зачет Без рейтинга Оценка идет в диплом

Контроль Минимум Максимум Дата контроля
Итоговая оценка: 77 140 21.04.2008 Минимум 4: 70 Минимум 5: 85
Общее кол. часов: 140 Аудиторных часов: 102

Экз.ведомости Закреть Редактировать

№	Фамилия	Имя	Отчество	Итог. оценка	Диф. оценка
1	Захарова	Юлия	Юрьевна	0	

3

:

Экз.ведомости Закреть Редактировать

Итог. оценка	Войти в режим редактирования ведомости
0	

1) «

» —

;

2) « » — ;

3) « » —

«

»

,

:

№ ведомости: ФУЭС-001596/01 Дисциплина: Математические методы и модели исследования операций
 Группа: М-64 Специальности: Преподаватель: Калякин Анатолий Иванович
 Тип нагрузки: Лекции Статус: Создана Зачет Без рейтинга Оценка идет в диплом

Контроль
 Итоговая оценка:
 Минимум Максимум Дата контроля Минимум 4: Минимум 5:
 Общее кол. часов: Аудиторных часов:

№	Фамилия	Имя	Отчество	Итог. оценка	Диф. оценка
1	Захарова	Юлия	Юрьевна	<input type="text" value="0"/>	<input type="text" value="Не удовл"/>

— (, ,),

,

:

Дата контроля
 21.04.2008 Минимум 4:

← **Апрель, 2008** →

	Пн	Вт	Ср	Чт	Пт	Сб	Вс
	31	1	2	3	4	5	6
0	7	8	9	10	11	12	13
	14	15	16	17	18	19	20
	21	22	23	24	25	26	27
	28	29	30	1	2	3	4
	5	6	7	8	9	10	11

Today: Апрель 18, 2008

3 :

Итог. оценка	Выйти из режима редактирования ведомости
<input type="text" value="0"/>	<input type="text" value="Не удовл"/>

1) « » — ;

2) « » — ;

3) « » — .

« . »

« »

:

Контингент
 Новые экз. ведомости
 Экз. ведомости
 Задолженности
 Экз. листы
 История

Печать **СПИСОК СОЗДАНЫХ ВЕДОМОСТЕЙ: М-64** Статус: Создана

№ ведомости	Дисциплина	Специальности	Семестр	Фамилия	Имя	Отчество	Тип нагрузки	Диплом
<input type="checkbox"/> ФУЭС-002348	Проектирование информационных систем	080801(1)	8	Гончаренко	Георгий	Иванович	Лекции	<input type="checkbox"/>
<input type="checkbox"/> ФУЭС-002341	Теория риска и моделирование рисков ситуаций	080801(1)	8	Вовк	Светлана	Павловна	Практики	<input type="checkbox"/>
<input type="checkbox"/> ФУЭС-002339	Методы социально-экономического прогнозирования	080801(1)	8	Гинис	Лариса	Александровна	Практики	<input type="checkbox"/>
<input type="checkbox"/> ФУЭС-002338	Проектирование информационных систем	080801(1)	8	Берштейн	Леонид	Самойлович	Практики	<input type="checkbox"/>
<input type="checkbox"/> ФУЭС-002337	Информационные системы в издательской деятельности	080801(1)	8	Жуков	Михаил	Николаевич	Практики	<input type="checkbox"/>
<input type="checkbox"/> ФУЭС-002336	Информационные технологии	080801(1)	8	Вовк	Светлана	Павловна	Экзамен	<input type="checkbox"/>

« »

:

Захарова Юлия Юрьевна, гр. М-64

№ ведомости	Дисциплина
ФУЭС-001338	Проектирование информационных систем
ФУЭС-001679	Эконометрика
ФУЭС-001746	Производственная практика
ФУЭС-001328	Разработка и стандартизация программных средств и информационных технологий

« . »

« »

:

« »

« »

:

Экз. ведомости
 Задолженности
 Экз. листы
 История

ведомостей: М-64 Статус: Создана

Специальности	Семестр	Фамилия	Имя	Отчество	Тип	Статус
080801(1)	8	Гончаренко	Георгий	Иванович	Лекции	Закрота
080801(1)	8	Вовк	Светлана	Павловна	Практики	Напечатана
						Открыта
						Создана

— « » —
 ();
 — « » —
 ;
 — « » —
 ,
 ;
 — « » —

№ ведомости	Дисциплина
	Экология
ФУЭС-001271	Проектирование информационных систем
	Безопасность жизнедеятельности
ФУЭС-00127	Открыть на просмотр ведомость
	Экономическая теория

« »
 :

Экз. ведомости	Закреть	Редактировать
Итог. оценка	Войти в режим редактирования ведомости	
0		

- 1) « » —
 ;
- 2) « » — —
 ;
- 3) « » —
 .
 «
 »
 ,
 :

№ ведомости: ФУЭС-001271 Дисциплина: **Проектирование информационных систем**
 Группа: М-64 Специальности: Преподаватель: **Калякин Анатолий Иванович**
 Тип нагрузки: **Лекции** Статус: **Открыта** Зачет Без рейтинга Оценка идет в диплом

Дата контроля
 03.03.2008

Общее кол. часов: 152 Аудиторных часов: 102

№	Фамилия	Имя	Отчество	Зачет	Диф. оценка
1	Близнюк	Юлия	Андреевна	<input type="checkbox"/>	Зачет
2	Бударина	Наталья	Александровна	<input type="checkbox"/>	Зачет
3	Гамзалаева	Мадина	Магомедариповна	<input type="checkbox"/>	Зачет
4	Гриценко	Татьяна	Сергеевна	<input type="checkbox"/>	Зачет

« »

MS-Excel:

Контингент Новые экз.ведомости

Весенний семестр

№	Фамилия	Имя
1	Близнюк	Юлия
2	Бударина	Наталья

Как Firefox следует обработать этот файл?

Открыть с помощью: Microsoft Office Excel (п...

Сохранить на диск

Выполнять для всех таких файлов автоматически.

ВЕДОМОСТЬ УСПЕВАЕМОСТИ												
Факультет ФУЭС за Осенний семестр 2008г.												
Специальность 080801(1) курс 4 группа М-64												
№ п/п	Фамилия и инициалы студентов	Дисциплина в семестре							Академическая задолженность			Заключение декана:
		ЭкММ	Пр.ИС	ВССИТ	Банков.ИС	Р и С ПС и ИТ	Ан.РЦБ	Эк.метрика	Проект.практика	За прежние семестры	За текущий семестр	
1	Близнюк Юлия Андреевна	4	3	3	3	Зач	Зач	Зач	Зач			
2	Бударина Наталья Александровна	5	5	5	5	Зач	Зач	Зач	Зач			
3	Гамзалаева Мадина Магомедариповна	4	4	3	3	Зач	Зач	Зач	Зач			
4	Гриценко Татьяна Сергеевна	4	5	4	5	Зач	Зач	Зач	Зач			
5	Дорофеев Сергей Сергеевич	3	3	3	3	Зач	Зач	Зач	Зач			
6	Захарова Юлия Юрьевна	4	3	2	2	Зач	Зач	Зач	Зач	5	5	

« »

« »

« »

Контингент
 Новые экз. ведомости
 Экз. ведомости
 Задолженности
 Экз. листы
 История

Создать ведомости Добавить материал

Материалы для создания новых ведомостей: М-64

Тип нагрузки Лекции

<input type="checkbox"/> Ф.И.О. преподавателя	Дисциплина		
Гинис Л.А.	Мировые информационные ресурсы	К.П.	К.Р.
Вовк С.П.	Информационные технологии	К.П.	К.Р.
Вовк С.П.	Теория риска и моделирование рисков ситуаций	К.П.	К.Р.
Горелова И.С.	Информационный менеджмент	К.П.	К.Р.
Гинис Л.А.	Методы социально-экономического прогнозирования	К.П.	К.Р.
Жуков М.Н.	Информационные системы в издательской деятельности	К.П.	К.Р.

: « », « », « » « . »
 « ».

:

Тип нагрузки	Лекции		
	Лекции		
	Практики		
	Консультации		
	Лаб. раб.		
	Экзамен		
		К.П.	К.Р.
		К.П.	К.Р.

:

	К.П.	К.Р.
	К.П.	К.Р.
Создать ведомость для курсового проекта по этой дисциплине	К.П.	К.Р.

« »:

Создать ведомости Добавить материал

Материалы для создания новых ведомостей: М-64

<input type="checkbox"/> Ф.И.О. преподавателя	Дисциплина		
<input checked="" type="checkbox"/> Жуков М.Н.	Информационные системы в издательской деятельности		
<input checked="" type="checkbox"/> Берштейн Л.С.	Проектирование информационных систем		
<input checked="" type="checkbox"/> Гинис Л.А.	Методы социально-экономического прогнозирования		
<input type="checkbox"/> Горелова И.С.	Информационный менеджмент		
<input type="checkbox"/> Вовк С.П.	Теория риска и моделирование рисков ситуаций		

« », »:

Создать ведомости	Добавить материал
<input type="checkbox"/> Ф.И.О. преподавателя	

Печать

Список созданных ведомостей: М-64

Поиск Статус: Создана

№ ведомости	Дисциплина	Специальности	Семестр	Фамилия	Имя	Отчество	Тип нагрузки	Диплом
<input type="checkbox"/> ФУЭС-002339	Методы социально-экономического прогнозирования	080801(1)	8	Гинис	Лариса	Александровна	Практики	<input type="checkbox"/>
<input type="checkbox"/> ФУЭС-002338	Проектирование информационных систем	080801(1)	8	Берштейн	Леонид	Санойлович	Практики	<input type="checkbox"/>
<input type="checkbox"/> ФУЭС-002337	Информационные системы в издательской деятельности	080801(1)	8	Жуков	Михаил	Николаевич	Практики	<input type="checkbox"/>
<input type="checkbox"/> ФУЭС-002336	Информационные технологии	080801(1)	8	Вовк	Светлана	Павловна	Экзамен	<input type="checkbox"/>
<input type="checkbox"/> ФУЭС-002335	Мировые информационные ресурсы	080801(1)	8	Гинис	Лариса	Александровна	Экзамен	<input type="checkbox"/>

<input type="checkbox"/> Ф.И.О. преподавателя	
Гинис Л.А.	Мировые информационные ресурсы
Вовк С.П.	Информационные технологии
Вовк С.П.	Теория риска и моделирование рисков ситуаций
Горелова И.С.	Информационный менеджмент
Гинис Л.А.	Методы социально-экономического прогнозирования
Жуков М.Н.	Информационные системы в издательской деятельности

Контингент Новые экз. ведомости

Создать ведомости [Добавить материал](#)

<input type="checkbox"/> Ф.И.О. преподавателя	
Жуков М.Н.	Информационные системы

Добавление материала

Преподаватель:

Дисциплина:

Специальности: 080801(1)

Добавление материала

Преподаватель: Ива

Дисциплина:

Специальности:

- Иванов Е.А.
- Иванов И.Г.
- Иванов Ю.И.
- Иванова В.М.
- Иванцов В.В.
- Иванько Р.В.

Добавление материала

Преподаватель: Иванова В.М.

Дисциплина: тео

Специальности:

- Теор.основы ИИТ
- Теор.основы защиты ОС
- Теорет.основы р/лок.и р/нав.
- Теоретич.основы м/эл-ки
- Теоретич.электротехника
- Теоретическая грамматика

« »

« »

« »

»:

Контингент
 Новые экз.ведомости
 Экз. ведомости
 Задолженности
 Экз. листы
 История

Список задолжников группа: М-64

№ ведомости	Дисциплина	Фамилия	Имя	Отчество	Тип нагрузки	Семестр	Преподаватель	Создать
ФУЭС-001688	Вычислительные системы сети и телекоммуникации	Захарова	Юлия	Юрьевна	Экзамен	7	-.-.-	Экз.лист
ФУЭС-001682	Банковские информационные системы	Захарова	Юлия	Юрьевна	Экзамен	7	-.-.-	Экз.лист
ФУЭС-001334	Банковские информационные системы	Захарова	Юлия	Юрьевна	К.р.	7	-.-.-	Экз.лист
ФУЭС-001685	Банковские информационные системы	Захарова	Юлия	Юрьевна	К.р.	7	-.-.-	Экз.лист

,

,

:

Фамилия	Имя	Отчество	Тип нагрузки
Захарова	Юлия	Юрьевна	Экзамен
Захарова	Юлия	Юрьевна	Экзамен
Захарова	Юлия	Юрьевна	К.р.

:

Список задолжников группа: М-64

№ ведомости	Дисциплина
ФУЭС-001688	Вычислительные системы сети и телекоммуникации
ФУЭС-001682	Банковские информационные системы
ФУЭС-001334	Открыть на просмотр ведомость Банковские информационные системы
ФУЭС-001685	Банковские информационные системы

:

5.

«

»

«

»

.

«

»

,

.

,

,

.

:

.

1.

—

,

,

.

.

2.

3.

,

4.

,

..

:

,

,

.

—

5.

.

,

.

.

.

,

,

,

.

,

,

.

« » ,
,
.
.
,
, « »
,
.
« » ,
,
,
.
:
—
;
— ;
— ;
— ;
— ;
.
,
.
[https://sfedu-tgn.ru/Projects.aspx.](https://sfedu-tgn.ru/Projects.aspx)
,
,
.
.
.
« » ,
:
« » ,
:



<<

>>

,

:

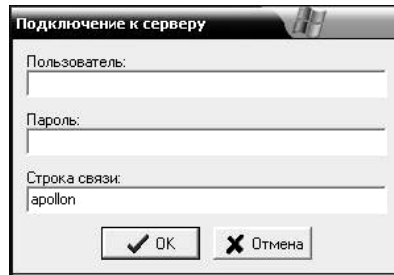

<<

>>

:

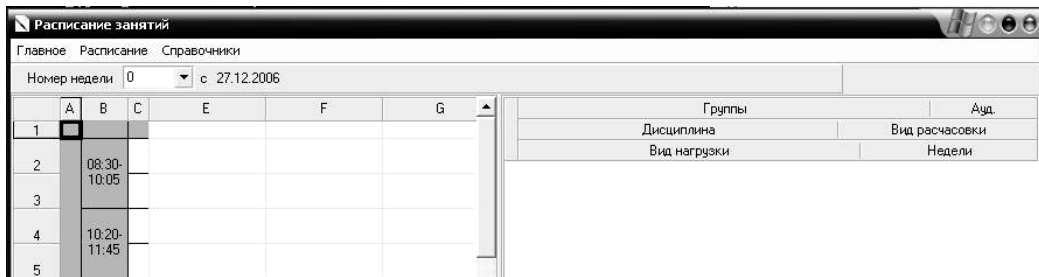

,

.

—

,

,

,

.

« », « », « »:

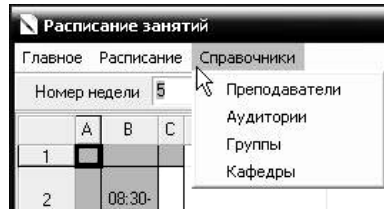
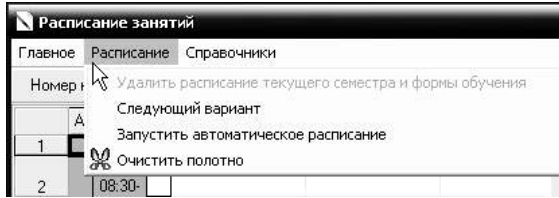
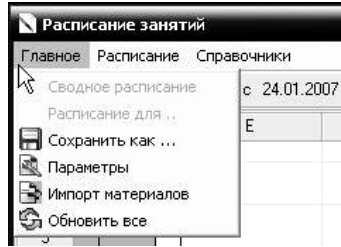

« »

« » :
— « ...» — :

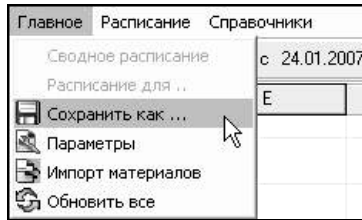

— « » — :

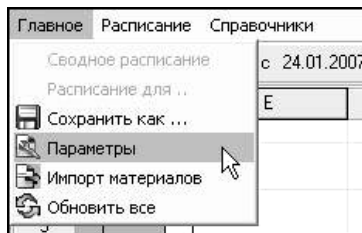

(« » , « » —
 , « » —
);

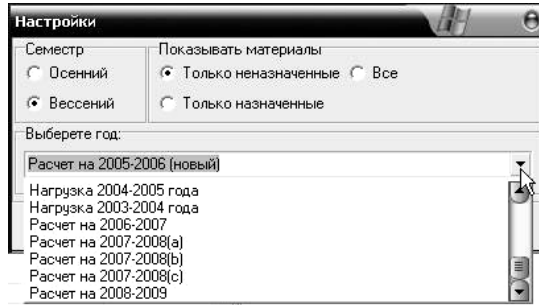
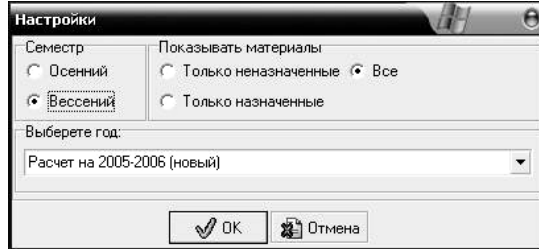

— « » —
 :

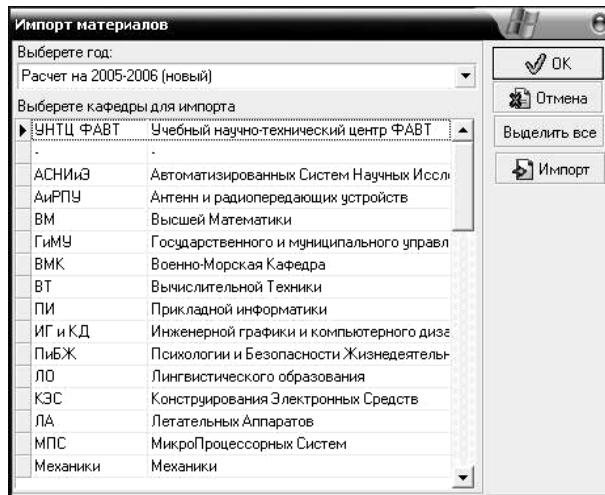
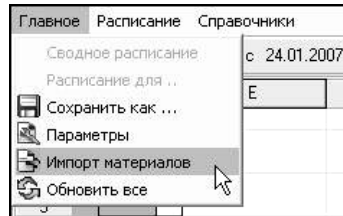

« »

— « » —

« », :

14:20-	
15:55	

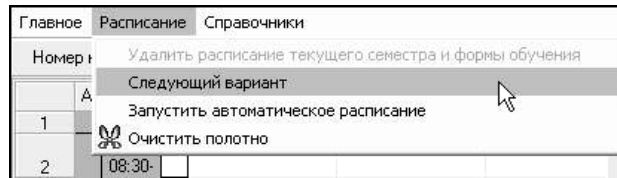

— « »

« » « » —

, :

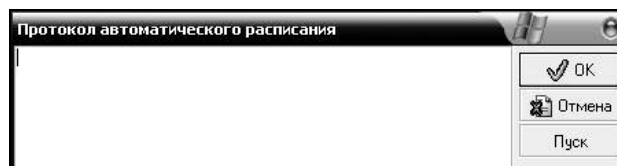
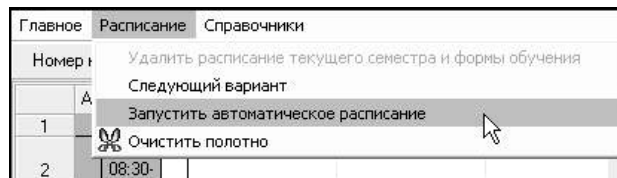

Список преподавателей

Добавленные | Импорт

Преподаватель	Фамилия	Имя	Отчество
Компаниец В.С.	Компаниец	Виталий	Сергеевич
Помигуева Е.А.	Помигуева	Екатерина	Анатольевна
Ефименко С.В.	Ефименко	Светлана	Владимировна
Есаян М.В.	Есаян	Марина	Валериевна
Мелешкин С.Н.	Мелешкин	Сергей	Николаевич
Снежко Е.И.	Снежко	Евгений	Иванович
Дорофеева Г.А.	Дорофеева	Галина	Анатольевна
Щукин П.И.	Щукин	Павел	Иванович
Терешков В.В.	Терешков	Владимир	Васильевич
Одегова И.И.	Одегова	Ирина	Ивановна
Шевченко И.К.	Шевченко	Инна	Константиновна
Данилова И.И.	Данилова	Ирина	Игоревна
Саркисов Г.С.	Саркисов	Георгий	Суренович
Ороев Н.А.	Ороев	Николай	Андреевич
Пескова О.Ю.	Пескова	Ольга	Юрьевна
Истратова О.Н.	Истратова	Оксана	Николаевна
Шилов А.К.	Шилов	Александр	Кимович
Катаев А.В.	Катаев	Алексей	Владимирович
Мальков С.Б.	Мальков	Станислав	Борисович
Зуенко Т.А.	Баландина	Татьяна	Александровна
Авдеев С.П.	Авдеев	Сергей	Петрович
Шадрина В.В.	Шадрина	Валентина	Вячеславовна

OK
Отмена
Добавить
Редактировать
Удалить
Импортировать

(« »):

Ефименко С.В.	Ефименко	Светлана	Владимировна
Есаян М.В.	Есаян	Марина	Валериевна
Мелешкин С.Н.	Мелешкин	Сергей	Николаевич
Снежко Е.И.	Снежко	Евгений	Иванович
Дорофеева Г.А.	Дорофеева	Галина	Анатольевна
Щукин П.И.	Щукин	Павел	Иванович
Терешков В.В.	Терешков	Владимир	Васильевич
Одегова И.И.	Одегова	Ирина	Ивановна
Шевченко И.К.	Шевченко	Инна	Константиновна
Данилова И.И.	Данилова	Ирина	Игоревна
Саркисов Г.С.	Саркисов	Георгий	Суренович

Confirm
? Вы уверены, что хотите удалить эту запись?
Yes No

Редактировать
Удалить
Импортировать

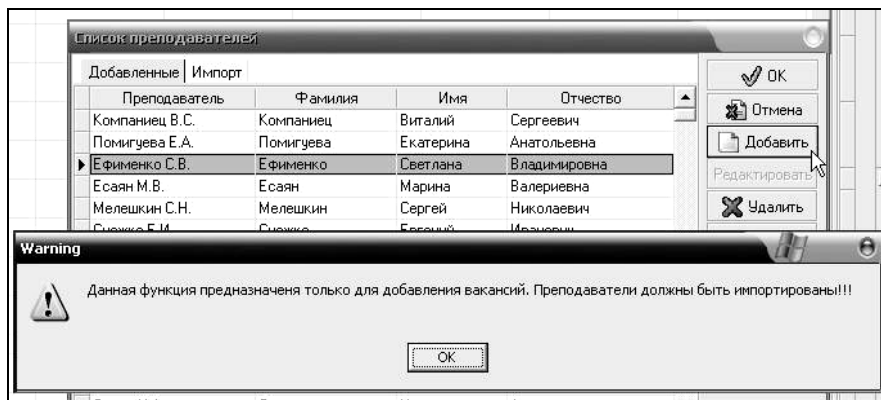

(« »).

« »:

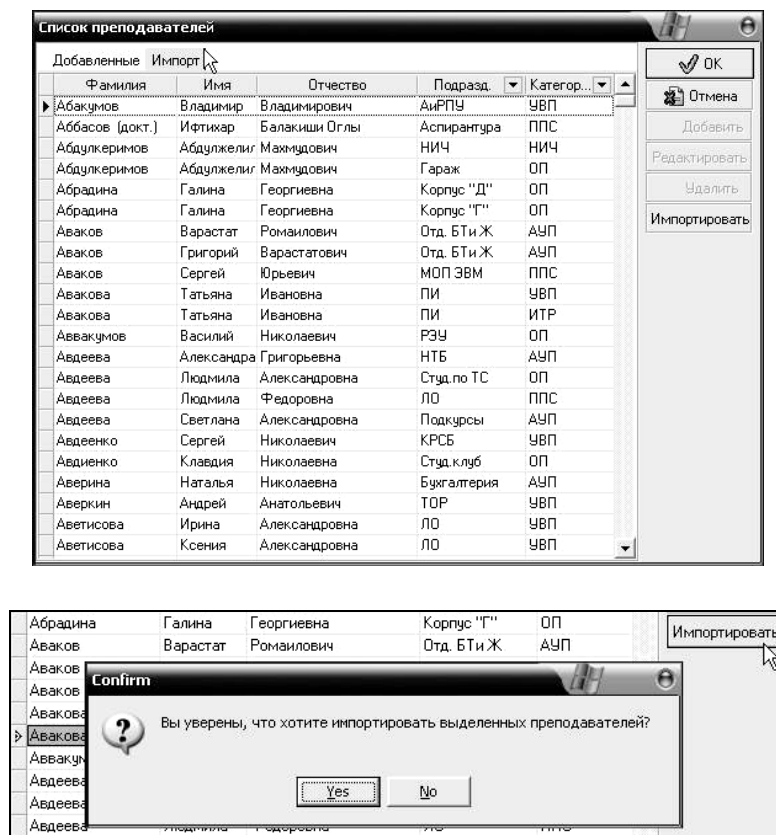

« »

:

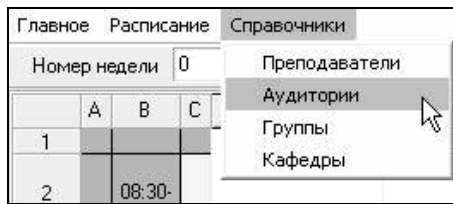

, << >>
:



<< >>
:

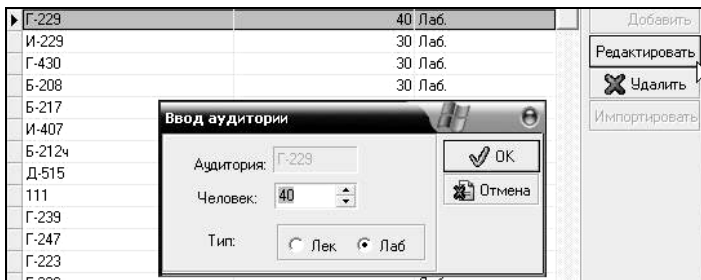

<< >>

<< >>:

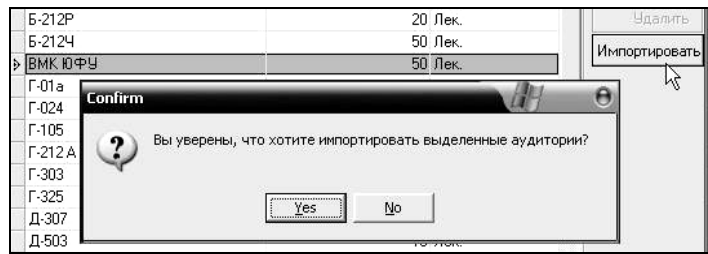

(« »).

— « » —

:

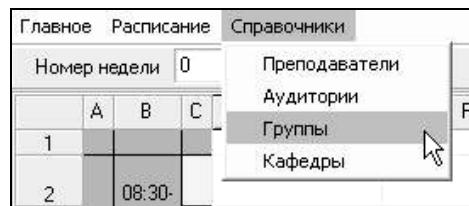

. , « »

:

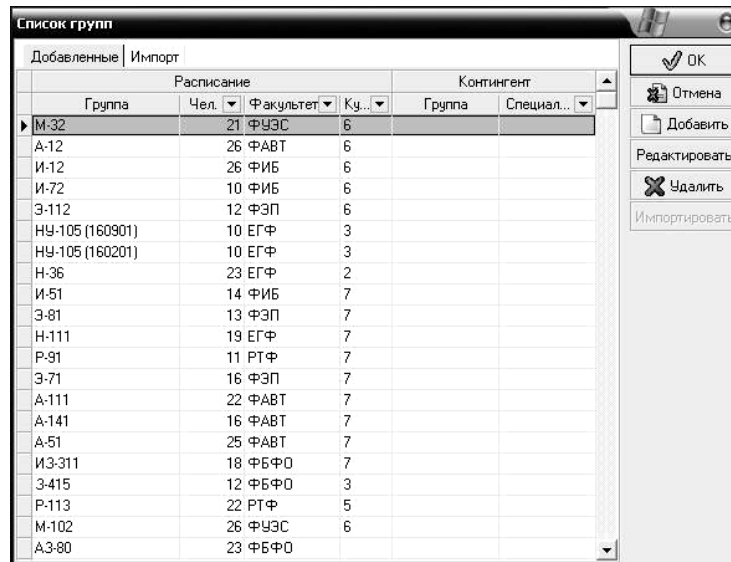

:

Список групп						
		Расписание			Контингент	
Добавленные Импорт		Чел.	Факультет	Ку...	Группа	Специал...
Группа						
M-32		21	ФУЭС	6		
M-33		24	ФУЭС	5	M-33	080507
M-34		21	ФУЭС	4	M-34	080507
M-35		50	ФУЭС	3		
M-36		30		2		
M-41		20	ФУЭС	7		
M-42		24	ФУЭС	6		

« .», « »», « » « »»

Группа	Чел.	Факультет
H-76		
H-82 (140610)		
H-86		
H-96	2	
ПД-1	3	
ПД-2	4	
P-115	5	
P-135	6	
P-26	7	
P-46	8	
	9	

Чел.	Факультет	Ку...
20	(All)	
20	(Custom...)	
20	(Blanks)	
20	(NonBlanks)	
20	ЕГФ	
20	РТФ	
20	ФАВТ	
20	ФБФО	
20	ФИБ	
20	ФУЭС	
20	ФЗП	

Факультет	Курс	Группа
ФБФО	(All)	45
ФБФО	(Custom...)	55
ФБФО	(Blanks)	3
ФБФО	(NonBlanks)	5
ФБФО	2M	
ФБФО	3	
ФБФО	4	
ФБФО	5	
ФБФО	6	
ФБФО	7	
ФБФО	7	

Контингент	
Группа	Специальность
3-35	(All)
3-33	(Custom...)
	(Blanks)
3-155	(NonBlanks)
3-145	010501
	010503
	030301
	030501
	031202
	031401
	050202
	070601

« »»

Custom AutoFilter

Show rows where:

Чел. equals 20

And Or

OK Cancel

Custom AutoFilter

Show rows where:

Чел. equals

- equals
- does not equal
- is greater than
- is greater than or equal to
- is less than
- is less than or equal to
- blanks
- non blanks

, , « »
 ,
 :

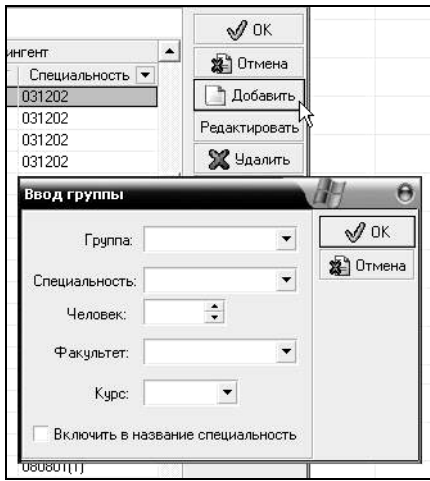

« » (« »).
 « »:

Список групп

Добавленные Импорт

Группа	Специальность	Факультет	Курс	Человек
АУ-117	230105	ФАВТ	2	19
АУ-118	230105	ФАВТ	1	10
АУ-125	220201	ФАВТ	4	6
АУ-126(220201)	220201	ФАВТ	3	12
АУ-126(220301)	220301	ФАВТ	3	1
АУ-127	220201	ФАВТ	2	8
АУ-128	220201	ФАВТ	1	7

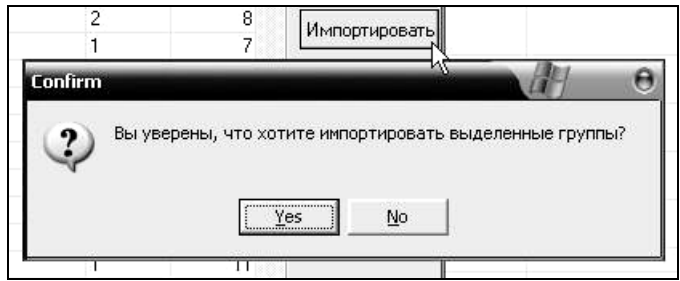

— « » —
 :

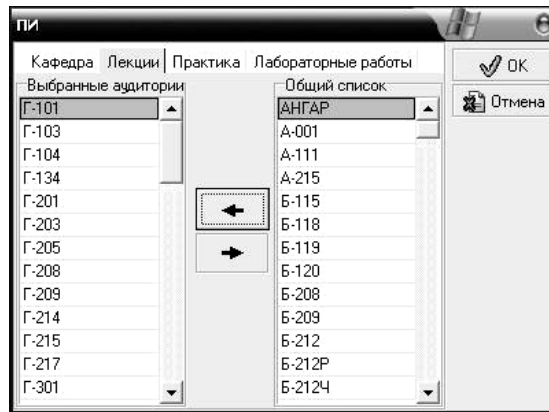
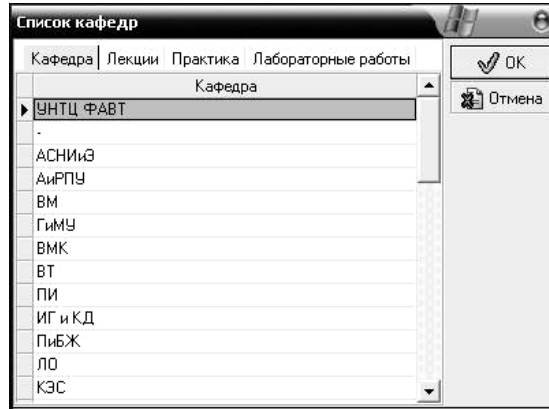



:

Сортировать по количеству студентов
Добавить материал
Редактировать материал
Удалить материал
Копировать материал
Отменить расписание
Перенести материал

<<

>>

:

Ввод материалов к расписанию

Дисциплина: ...

Полн. название: CALS-и CASE- технологии

Преподаватель:

Тип нагрузки:

Недели с по

Расписание: 2 часа через 2 недели

Кафедра: УНТЦ ФАВТ

Форма обуч.: Очная

Курс:

Аудитория:

Студентов:

Выбранные группы:

Общ. список групп:

- A3-201
- A3-202
- A3-80
- АПЗ-81
- АПЗ-82
- АУ-113
- АУ-114

Гр.
 1 пг.
 2 пг.

OK Отмена

,

,

,

:

Ввод материалов к расписанию

Дисциплина: ...

Полн. название: CALSiCFSE техн.
CALS
DVD ПИК

Преподаватель: SCADA

Тип нагрузки: WД
Авиац. РЭО

Недели с

OK

ja

Преподаватель:

Тип нагрузки:

Недели с по

Расписание:

Кафедра:

Форма обуч.:

Курс:

Аудитория:

Студентов:

Тип нагрузки:

Недели с по

Расписание:

Кафедра:

Форма обуч.:

Тип нагрузки:

Недели с по

Расписание:

Кафедра:

Форма обуч.:

Кафедра:

Форма обуч.:

Выбранные груп:



, , ,

,

:

- Группы
- A3-201
- A3-202
- A3-80
- АПЗ-81
- АПЗ-82
- АУ-113
- АУ-114
- АУ-115
- АУ-116
- A-102
- A-103
- A-104
- A-105
- A-106
- A-11
- A-111
- A-12
- A-121
- A-122
- A-123
- A-124

- + Группы
- Лабораторные аудит.
- автошкола
- АУ -114
- аздр.
- а-001
- A105
- Б-115
- Б-119
- Б-120
- Б-201
- Б-208
- Б-209
- Б-212
- Б-212р
- Б-212ч

- + Группы
- + Лабораторные аудит.
- Лекционные аудитории
- Б-118
- ВМК ЮФУ
- Г-101
- Г-103
- Г-104
- Г-117
- Г-124
- Г-134
- Г-201
- Г-203
- Г-205
- Г-208

- + Группы
- + Лабораторные аудит.
- + Лекционные аудитории
- Преподаватели
- Аббасов И.Б.
- Абрамов Е.С.
- Авакова Т.И.
- Авдеев В.А.
- Авдеев С.П.
- Аветисов Г.Ш.
- Аветисова К.Г.
- Агеев О.А.
- Акимова В.В.
- Алексеев Ю.И.
- Алексеева А.В.

	A	B	C	E	F	G	H	I
61				Котов Э.М.	A-111	АПЗ-81	а-001	Авакова Т.И.
62		08.30-10.05						
63								
64		10.20-11.45						
65								
66		12.10-13.45		ИС (прак.) М-42 Г-125				
67	П Я Т Н И Ц А			ИС (прак.) М-52 Г-125				
68		14.20-15.55		ИС (лаб.) М-42 1гр. Г-125				
69				ИС (лаб.) М-42 2гр. Г-125				
70		16.10-17.45		ИС (лаб.) М-42 1гр. Г-125				
71				ИС (лаб.) М-42 2гр. Г-125				
72		18.00-19.35						
73								
74		19.50-21.25						
75								

web-

web-

URL

: <https://sfedu-tgn.ru/Projects.aspx>
web-

:

ТЕХНОЛОГИЧЕСКИЙ ИНСТИТУТ ЮЖНОГО ФЕДЕРАЛЬНОГО УНИВЕРСИТЕТА В ТАГАНРОГЕ
Служба заместителя руководителя по информатике

ГЛАВНАЯ ПОДСИСТЕМЫ АСУ О СОТРУДНИКАХ АНАЛИТИКА РЕГИСТРАЦИЯ ВОЙТИ

Список подсистем АСУ ТТИ

«

»:

Расписание занятий Электронное расписание занятий для студентов,
сотрудников, деканатов и кафедр...

:

Поиск

Введите строку для поиска, например: Заграй, А-92, Г-333

Сообщения от диспетчерской:

Сообщение	Дата сообщения
Расписание весенней сессии 4 КУРСА дневного факультета составлено и ГОТОВО к печати. Расписание сессии остальных кусов дневного и заочного факультетов формируется. Просьба без оповещения не распечатывать!	13.04.2009

Смотрите также:

- [Учебный календарь на 2008/2009 г.](#)
- [Загруженность аудиторного фонда, преподавателей и учебных групп](#)
- [Расписание прошлых семестров](#)
- [Система поиска свободного времени](#)

Поиск

Введите строку для поиска, например: Заграй, А-92, Г-333

По вашему запросу найдено следующее:

[Заграй Н.П.](#)

Обсудить на форуме ...
Служба поддержки: dbobrovsky@gmail.com

Весенний семестр
Расписание занятий для: Заграй Н.П.

	8:30-10:05	10:20-11:55	12:10-13:45	14:20-15:55	16:10-17:45	18:00-19:35
Понедельник					Ист. и МН (лек.) МГЭ-18(200102) МГЭ-18(200105) МГЭ-18(200106) МГЭ-18(200401) МГЭ-28 МГЭ-38(210108) МГЭ-38(210202) МГЭ-48(210104) МГЭ-48(210201) Д-230	
Вторник			ОИвП,МИД (лек.) Н-46 Д-311		Геополитика (лек.) М-85 М-95 Д-311 (1-11)	
Среда			Геополитика (прак.) М-85 Д-306 (1-11)			
Четверг					ОИвП,МИД (прак.) Н-46 Д-315	Геополитика (прак.) М-95 Д-315 (1-11)

Весенний семестр
Расписание занятий для: Г-333

	8:30-10:05	10:20-11:55	12:10-13:45	14:20-15:55	16:10-17:45
Понедельник	Колпачев А.Б. Физика (лек.) Э-107 Э-117 Э-127 Э-67 Э-77 Э-87 Э-97	Куповых Г.В. Физика (лек.) Р-108 Р-28 Р-38 Р-48 Р-98 (1-21)	Нестюрина Е.Е. Физика (лек.) АУ-118 А-57 А-67 А-77 А-87 А-97 Фатеева В.А. Физика (лек.) Н-27 Н-37 Н-47 Н-87 Н-97	Третьякова А.В. Физика (лек.) А-58 А-68 А-78 А-88 А-98 (1-21)	Сластен М.И. Физика (лек.) Р-18(210312) Р-18(210406) Р-58(210301) Р-58(210305) Р-68 Р-78 Р-88 (1-21)
Вторник	Богданов С.А. Физика (лек.) Э-128 Э-18 Э-28 Э-38 Э-48 Э-58 (1-21)	Голосов С.П. Физика (лек.) Э-108 Э-118 Э-68 Э-78 Э-88 Э-98 (1-21)	Куповых Г.В. Физика (лек.) Р-108 Р-28 Р-38 Р-48 Р-98 (1-21)	Филипенко Н.А. Физика (лек.) Э-137 Э-17 Э-27 Э-37 Э-47 Э-57	Погорелов Е.Н. Физика (лек.) Р-17(210312) Р-17(210406) Р-57(210301) Р-57(210305) Р-67 Р-77 Р-87
Среда	Филипенко Н.А. Физика (лек.) Э-137 Э-17 Э-27 Э-37 Э-47 Э-57 Погорелов Е.Н. Физика (лек.) Р-17(210312) Р-17(210406) Р-57(210301) Р-57(210305) Р-67 Р-77 Р-87	Фатеева В.А. Физика (лек.) Н-27 Н-37 Н-47 Н-87 Н-97	Гатько Л.Е. Физика (лек.) И-17 И-27 И-37 И-47 И-87 Красюк И.И. Физика (лек.) Р-107 Р-27 Р-37 Р-47 Р-97	Нестюрина Е.Е. Физика (лек.) АУ-118 А-57 А-67 А-77 А-87 А-97	

6.

«

»

«

»

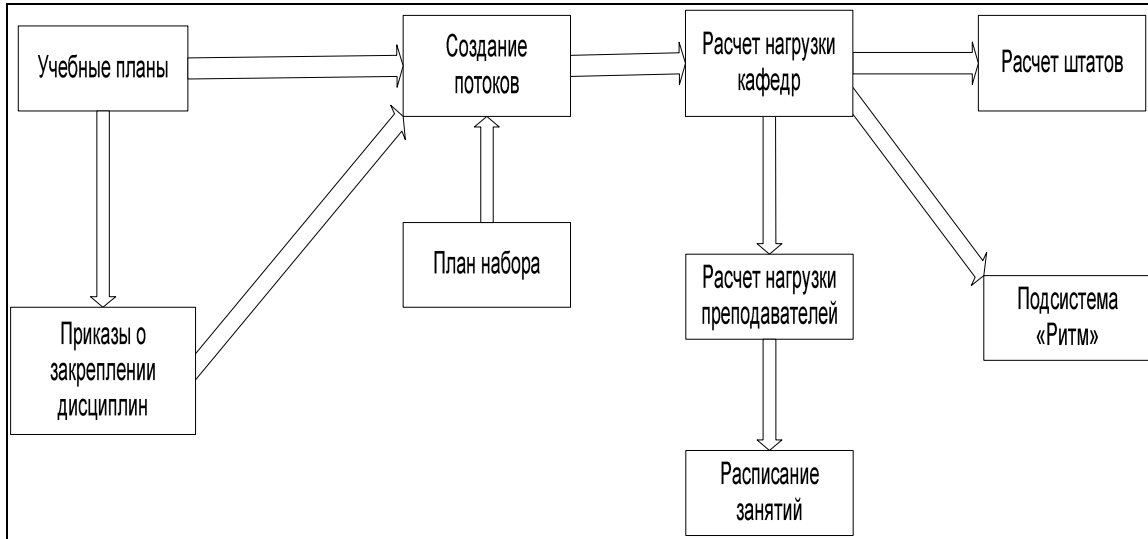

«

»

web-

web-

<http://apollon.tsure.ru/pls/shtats/shtats1.ShowListKafedra?isPotok=9>

() .
 ,
 ,
 (« »), «
 », « 2004-2005 », « 2003-2004
 ») « », « ».

Нагрузка 2004-2005 года	
Кафедра	Факультет
<u>ВМ</u>	ЕГФ
<u>ИГ и КД</u>	ЕГФ
<u>ЛО</u>	ЕГФ
<u>ЛА</u>	ЕГФ
<u>СиП</u>	ЕГФ
<u>ИиФ</u>	ЕГФ
<u>Механики</u>	ЕГФ
<u>ТОЭ</u>	ЕГФ
<u>Физики</u>	ЕГФ
<u>ИЯ</u>	ЕГФ
<u>Х и Э</u>	ЕГФ
<u>ФВ</u>	ЕГФ
<u>АиРПУ</u>	РТФ
<u>АЭ</u>	РТФ
<u>РТС</u>	РТФ
<u>ТОР</u>	РТФ
<u>РПрУиТВ</u>	РТФ
<u>МПС</u>	РТФ
<u>ВТ</u>	ФАВТ
<u>САПР</u>	ФАВТ
<u>САУ</u>	ФАВТ
<u>МОП ЭВМ</u>	ФАВТ
<u>САиТ</u>	ФАВТ

Стандарты ТРТУ
 Распределение учебных планов
Нагрузка 2004-2005 года
Нагрузка 2003-2004 года

Пересчитать все
 Сгенерировать

1. « »

Параметры для расчета штатов			
Для того чтобы вернуться назад нажмите здесь			
?	Параметр	Значение параметра	Размерность параметра
1	Проведение занятий по расписанию	1	часа на один акад. час
2	Проведение лектором консультаций	1	часа в неделю
3а	Рейтинг для первого курса для естественно-гуманитарных дисциплин	3	% от общего числа ауд. часов
3б	Рейтинг для первого курса для общетехнических дисциплин	3	% от общего числа ауд. часов
3в	Рейтинг для первого курса для специальных дисциплин	3	% от общего числа ауд. часов
3г	Рейтинг для первого курса для гуманитарных дисциплин	2	% от общего числа ауд. часов
4а	Рейт. для второго и следующих курсов для естественно-гуманитарных дисциплин	1	% от общего числа ауд. часов
4б	Рейтинг для второго и следующих курсов для общетехнических дисциплин	1	% от общего числа ауд. часов
4в	Рейтинг для второго и следующих курсов для специальных дисциплин	1	% от общего числа ауд. часов
4г	Рейтинг для второго и следующих курсов для гуманитарных дисциплин	.5	% от общего числа ауд. часов
5	Прием экзаменов и зачетов	.35	часа на одного студента
6	Прием вступительных экзаменов в аспирантуру		часа на одного поступающего
7	Курсовые работы в целом	3	часа на одного студента одному преподавателю
8	Курсовые проекты в целом	4	часа на одного студента одному преподавателю
9а	Руководство дипломным проектированием	20	часа на одного студента
9б	Консультации по экономике	4	часа на одного студента

2.

»

«

«

»

),

Выберите специальность				
Для того чтобы вернуться назад нажмите здесь				
Специальность	Кафедра	Очная форма	Заочная форма	Вечерняя форма
021100	ГиМУ	<input checked="" type="checkbox"/>	<input checked="" type="checkbox"/>	<input checked="" type="checkbox"/>
061000	ГиМУ	<input checked="" type="checkbox"/>	<input checked="" type="checkbox"/>	<input checked="" type="checkbox"/>
061300	ГиМУ	<input checked="" type="checkbox"/>	<input checked="" type="checkbox"/>	<input checked="" type="checkbox"/>
350800	ГиМУ	<input checked="" type="checkbox"/>	<input checked="" type="checkbox"/>	<input checked="" type="checkbox"/>
230500	ГиМУ	<input checked="" type="checkbox"/>	<input checked="" type="checkbox"/>	<input checked="" type="checkbox"/>
190800	АСНИиЭ	<input checked="" type="checkbox"/>	<input checked="" type="checkbox"/>	<input checked="" type="checkbox"/>
551505	АСНИиЭ	<input checked="" type="checkbox"/>	<input checked="" type="checkbox"/>	<input checked="" type="checkbox"/>
311100	АСНИиЭ	<input checked="" type="checkbox"/>	<input checked="" type="checkbox"/>	<input checked="" type="checkbox"/>
072000	АСНИиЭ	<input checked="" type="checkbox"/>	<input checked="" type="checkbox"/>	<input checked="" type="checkbox"/>
190304	АСНИиЭ	<input checked="" type="checkbox"/>	<input checked="" type="checkbox"/>	<input checked="" type="checkbox"/>
190900	АСНИиЭ	<input checked="" type="checkbox"/>	<input checked="" type="checkbox"/>	<input checked="" type="checkbox"/>
190300	АСНИиЭ	<input checked="" type="checkbox"/>	<input checked="" type="checkbox"/>	<input checked="" type="checkbox"/>
201700	АиРПУ	<input checked="" type="checkbox"/>	<input checked="" type="checkbox"/>	<input checked="" type="checkbox"/>
552507	АиРПУ	<input checked="" type="checkbox"/>	<input checked="" type="checkbox"/>	<input checked="" type="checkbox"/>
552504	АиРПУ	<input checked="" type="checkbox"/>	<input checked="" type="checkbox"/>	<input checked="" type="checkbox"/>
071500	АиРПУ	<input checked="" type="checkbox"/>	<input checked="" type="checkbox"/>	<input checked="" type="checkbox"/>
201100	АиРПУ	<input checked="" type="checkbox"/>	<input checked="" type="checkbox"/>	<input checked="" type="checkbox"/>
010200	ВМ	<input checked="" type="checkbox"/>	<input checked="" type="checkbox"/>	<input checked="" type="checkbox"/>
220100	ВТ	<input checked="" type="checkbox"/>	<input checked="" type="checkbox"/>	<input checked="" type="checkbox"/>
552802	ВТ	<input checked="" type="checkbox"/>	<input checked="" type="checkbox"/>	<input checked="" type="checkbox"/>
071901	ПИ	<input checked="" type="checkbox"/>	<input checked="" type="checkbox"/>	<input checked="" type="checkbox"/>

CTRL+F.



« .».

5-6

Распределение учебных планов по курсам			
Для того, что вернуться назад нажмите здесь			
Специальность : 021100 . Форма обучения : Очная			
Курс	Название учебного плана	Редак.	Удал.
1	Неопределен		
2	Неопределен		
3	Неопределен		
4	Неопределен		
5	Неопределен		
6	Неопределен		

3.

«

2004-2005

»

(

«

2003-2004

»)

«

2003-2004

»)

«

2004-2005

»

(

Кафедра :ВМ

Параметры

Осенний семестр

Весенний семестр

Пересчитать нагрузку

Просмотреть нагрузку

Данные для нагрузки преподавателя

Вернуться к списку кафедр

1.

« »

Кафедра: Высшей Математики

Параметр	Значение
Коэффициент для расчета	780
Количество магистрантов первого курса(бюджет)	0
Количество магистрантов второго курса(бюджет)	4
Количество аспирантов очной формы (бюджет)	4
Количество аспирантов заочной формы(бюджет)	2
Количество аспирантов очной формы (контракт)	0
Количество аспирантов заочной формы(контракт)	0
Нагрузка за подготовку аспирантов	300
Заведующих кафедрой	1
Профессоров	4
Доцентов	20
Старших преподавателей	8
Ассистентов	10
Преподавателей	0

Ввод данных Отмена

2.

« » (

« »)

()

Кафедра: ВМ Семестр:Осенний

Для того чтобы вернуться назад нажмите здесь

Специальность		Дисциплина	Контингент	Семестр		В неделю				Экз	Зач	Всего	В том числе		
Код	Форма			Тип	Номер	Лек	Прак	Лаб	Инд				Ауд	Инд	Сам
<input type="checkbox"/>	075400	Очная	Математика	25	Осенний	1	4	4	2			654	432	108	114
<input type="checkbox"/>	075300	Очная	Математика	28	Осенний	1	4	4	2			654	432	108	114
<input type="checkbox"/>	075600	Очная	Математика (Общий курс)	23	Осенний	1	4	4	2			410	288	72	50
<input type="checkbox"/>	201800	Очная	Математика (Общий курс)	18	Осенний	1	4	4	2			530	378	72	80
<input type="checkbox"/>	072000	Очная	Математика	16	Осенний	1	4	4	2			654	432	108	114
<input type="checkbox"/>	190900	Очная	Математика	18	Осенний	1	4	4	2			654	432	108	114
<input type="checkbox"/>	311100	Очная	Математика	17	Осенний	1	4	4	2			654	432	108	114
<input type="checkbox"/>	190200	Очная	Математика	21	Осенний	1	4	4	2			654	432	108	114
<input type="checkbox"/>	190400	Очная	Математика	12	Осенний	1	4	4	2			654	432	108	114
<input type="checkbox"/>	190500	Очная	Математика	12	Осенний	1	4	4	2			654	432	108	114
<input type="checkbox"/>	010200	Очная	Математический анализ	37	Осенний	1	4	3	1			486	342	54	90
<input type="checkbox"/>	210100	Очная	Математика	17	Осенний	1	4	4	2			766	432	108	226
<input type="checkbox"/>	351401	Очная	Математический анализ и линейная алгебра	54	Осенний	1	4	4				330	288		42
<input type="checkbox"/>	071900	Очная	Алгебра, геометрия и математический анализ	13	Осенний	1	4	4	2			462	288	72	102
<input type="checkbox"/>	071500	Очная	Математика	8	Осенний	1	4	4	2			654	432	108	114
<input type="checkbox"/>	201100	Очная	Математика	16	Осенний	1	4	4	2			514	378	90	46
<input type="checkbox"/>	201200	Очная	Математика	17	Осенний	1	4	4	2			562	378	90	94
<input type="checkbox"/>	200701	Очная	Математика	19	Осенний	1	4	4	2			654	432	108	114

Кафедра: ВМ Семестр:Весенний

Для того чтобы вернуться назад нажмите здесь

Специальность		Дисциплина	Контингент	Семестр		В неделю				Экз	Зач	Всего	В том числе		
Код	Форма			Тип	Номер	Лек	Прак	Лаб	Инд				Ауд	Инд	Сам
<input type="checkbox"/>	071500	Очная	Математика	8	Весенний	2	4	4	2			654	432	108	114
<input type="checkbox"/>	200701	Очная	Математика	19	Весенний	2	4	4	2			654	432	108	114
<input type="checkbox"/>	200702	Очная	Математика	20	Весенний	2	4	4	2			654	432	108	114
<input type="checkbox"/>	201400	Очная	Математика	15	Весенний	2	4	4	2			654	432	108	114

«F9».

« ».

«F8».

3.

«

»

4.

«

»

(,),

:

Расчет нагрузки для кафедры : Высшей Математики																														
Очная форма обучения. Осенний семестр																														
Время последнего пересчета : 08.06.2004 14:46:17																														
Шифр спец.	Название дисциплины	Сем.	Н е д.	К у р с	С т у д е н	Поток	Лекции (в часах)	Практ. работы (в часах)	Лаб. работы (в часах)	Индив. работы (в часах)	К о н с	Э к з	З а ч	Курс пр.	Курс раб.	Рец. конт. раб.	Р е й т.	Общее кол-во часов	Все го ча сов											
075300	Математика (Общий курс)	1	18	1	18	И-24	4	72	4	72	0	0	2	36	0	0	0	0	0	78	164	811								
075600					16	И-34			4	72	0	0	2	36									0	0	0	0	0	0	69	151
075400					18	И-14			4	72	0	0	2	36									0	0	0	0	0	0	78	164
201800					19	И-44			4	72	0	0	2	36									0	0	0	0	0	0	82	158
190900	Математика	1	18	1	17	Э-54	4	72	4	72	0	0	2	36	0	0	0	0	0	73	158	1169								
072000					17	Э-44			4	72	0	0	2	36									0	0	0	0	0	73	158	
190200					20	Э-14			4	72	0	0	2	36									0	0	0	0	0	86	158	
190400					17	Э-24			4	72	0	0	2	36									0	0	0	0	0	73	158	
190500					16	Э-34			4	72	0	0	2	36									0	0	0	0	0	69	158	
311100					17	Э-134			4	72	0	0	2	36									0	0	0	0	0	73	158	
010200	Математический анализ	1	18	1	25	Н-64	4	72	3	54	0	0	1	18	0	0	0	0	95	176.73	239									
210100	Математика	1	18	1	13	А-14	4	72	4	72	0	0	2	36	0	0	0	0	56	255.33	236									
351401	Математический анализ и линейная алгебра	1	18	1	75	М-54 М-64 М-74	4	72	4	216	0	0	0	0	0	0	0	0	324	261	612									
071900	Алгебра, геометрия и математический анализ	1	18	1	21	Р-104	4	72	4	72	0	0	2	36	0	0	0	0	91	231	271									
071500					9	Р-54			4	72	0	0	2	36	0	0	0	0	0	39	152.55									
180800					19	Р-114			4	72	0	0	2	36									0	0	0	0	0	82	152.55	
200701					19	Р-24			4	72	0	0	2	36									0	0	0	0	0	82	152.55	
200400					18	Р-94			4	72	0	0	2	36									0	0	0	0	0	78	145.21	

Очная форма обучения. Весенний семестр																																			
Шифр спец.	Название дисциплины	Сем.	Нед.	Курс	Суден	Поток	Лекции (в часах)	Практ. работы (в часах)	Лаб. работы (в часах)	Индив. работы (в часах)	Конт.	Экз.	Зач.	Курс пр.	Курс раб.	Рец. конт. раб.	Рейт.	Общее кол-во часов	Всего часов																
200400	Математика	2	18	1	18	P-94	4	72	0	0	2	36	0	0	0	0	0	78	145.21	1930															
200701					19	P-24															4	72	0	0	2	36	0	0	0	0	0	0	0	82	152.55
200702					18	P-34															4	72	0	0	2	36	0	0	0	0	0	0	0	78	152.55
180800					19	P-114															4	72	0	0	2	36	0	0	0	0	0	0	0	82	152.55
071500					9	P-54															4	72	0	0	2	36	0	0	0	0	0	0	0	39	152.55
201100					17	P-64															4	72	0	0	2	36	0	0	0	0	0	0	0	73	132.24
201400					17	P-14															4	72	0	0	2	36	0	0	0	0	0	0	0	73	152.55
201700					11	P-54															4	0	0	0	2	0	0	0	0	0	0	0	0	48	44.55
201600					17	P-84															4	72	0	0	2	36	0	0	0	0	0	0	0	73	152.55
201500					18	P-44															4	72	0	0	2	36	0	0	0	0	0	0	0	78	152.55
201200					17	P-74															4	72	0	0	2	36	0	0	0	0	0	0	0	73	150.7
075300					Математика (Общий курс)	2															18	1	18	И-24	4	72	0	0	2	36	0	0	0	0	0
075600	16	И-34	4	72			0	0	2	36	0	0	0	0	0	69	151																		
075400	18	И-14	4	72			0	0	2	36	0	0	0	0	0	0	78	164																	
201800	19	И-44	4	72			0	0	1	18	0	0	0	0	0	0	82	136.8																	

Заочная форма обучения. Осенний семестр																										
Шифр спец.	Название дисциплины	Сем.	Нед.	Курс	Суден	Поток	Лекции (в часах)	Практ. работы (в часах)	Лаб. работы (в часах)	Индив. работы (в часах)	Конт.	Экз.	Зач.	Курс пр.	Курс раб.	Рец. конт. раб.	Рейт.	Общее кол-во часов	Всего часов							
181300	Математика	1	20	1	15	3-54	24	24	0	0	0	0	0	0	0	0	0	57.75	152							
130300					25	3-44														0	0	0	0	0	0	24
220500	Математический анализ	1	18	1	15	В-194	12	12	8	8	0	0	0	0	0	0	0	53.75	119							
220300					15	3-264														10	10	0	0	0	0	22
210100	Алгебра и геометрия	1	18	1	15	3-134	14	14	0	0	0	0	0	0	0	0	0	36.5	92							
220200					15	3-244														0	0	0	0	0	22	5
200300	Математика	1	18	1	15	3-64	10	10	4	4	0	0	0	0	0	0	20	5	0	0	34	0	47.75	73		
060800	Математика (Общий курс)	1	20	1	15	3-24 3-14	28	28	0	0	0	0	0	0	0	0	0	24	5	0	0	0	23	0	50.5	80
220100	Алгебра и геометрия	1	20	1	30	3-144 3-154	8	8	6	12	0	0	0	0	0	0	0	24	11	0	0	0	45	0	59	100

Заочная форма обучения. Весенний семестр																																							
Шифр спец.	Название дисциплины	Сем.	Нед.	Курс	Суден	Поток	Лекции (в часах)	Практ. работы (в часах)	Лаб. работы (в часах)	Индив. работы (в часах)	Конт.	Экз.	Зач.	Курс пр.	Курс раб.	Рец. конт. раб.	Рейт.	Общее кол-во часов	Всего часов																				
181300	Математика	2	16	1	15	3-54	14	14	0	0	0	0	0	0	0	0	0	5	0	0	0	34	0	47.75	198														
200702					15	3-84																				0	0	0	0	0	0	22	5	0	0	0	34	0	47.75
130300					25	3-44																				0	0	0	0	0	0	9	0	0	0	75	0	89	
200300	Математика	2	18	1	15	3-64	10	10	4	4	0	0	0	0	0	0	20	5	0	0	34	0	47.75	73															
220500	Математика	2	18	1	15	В-194	12	12	8	8	0	0	0	0	0	0	0	20	5	0	0	34	0	53.75	79														
210100	Математический анализ	2	18	1	15	3-134	18	18	0	0	0	0	0	0	0	0	0	5	0	0	0	23	0	40.5	96														
220200					15	3-244																				0	0	0	0	0	22	5	0	0	0	23	40.5		
220100	Математический анализ	2	16	1	30	3-144 3-154	12	12	8	16	0	0	0	0	0	0	0	20	11	0	0	45	0	65	104														

Вечерняя форма обучения. Осенний семестр																								
Шифр спец.	Название дисциплины	Сем	Нед	Курс	Студ	Поток	Лекции (в часах)	Практ. работы (в часах)	Лаб. работы (в часах)	Индив. работы (в часах)	Конт.	Экз.	Курс пр.	Курс раб.	Рец. конт. раб.	Рейт.	Общее кол-во часов	Всего часов						
190500	Математика (Общий курс)	1	18	1	5	В-144	2	36	2	36	0	0	0	0	0	0	22	2	0	0	0	0	219.82	137
201800									1	18	0	0	1	18	5	0	0	0	0	0	0	0	0	
190500	Математика	3	18	2	15	В-143	1	18	1	18	0	0	0	0	0	0	20	5	0	0	0	0	118.91	
Вечерняя форма обучения. Весенний семестр																								
Шифр спец.	Название дисциплины	Сем	Нед	Курс	Студ	Поток	Лекции (в часах)	Практ. работы (в часах)	Лаб. работы (в часах)	Индив. работы (в часах)	Конт.	Экз.	Курс пр.	Курс раб.	Рец. конт. раб.	Рейт.	Общее кол-во часов	Всего часов						
190500	Математика (Общий курс)	2	18	1	5	В-144	2	36	1	18	0	0	0	0	0	0	22	2	0	0	0	0	160.36	119
201800									1	18	0	0	1	18	5	0	0	0	0	0	0	0	0	
190500	Математика	4	18	2	15	В-143	1	18	1	18	0	0	0	0	0	0	20	5	0	0	0	0	118.91	
Прочая нагрузка																								
Шифр спец	Сем	Нед	Курс	Студ	Поток	Расчет											Всего часов							
010200	8		4	20	Н-61	ГЭК бакалавров- 1.75 часа * 20 студентов											35							
010200	10		5	19	Н-60	ГЭК- 3 часа * 19 студентов											57							
010200	10		5	19	Н-60	Рецензирование- 4 часа * 19 студентов * .75											57							
010200	10		5	19	Н-60	Дипломирование- 20 часа * 19 студентов * 8											304							
010200	8	6	4	20	Н-61	Практика- 4 часа * 6 дней * 6 недель * 1 гр.											144							
010200	9	1	5	19	Н-60	Практика- 4 часа * 6 дней * 1 недель * 1 гр.											24							
010200	10	5	5	19	Н-60	Практика- 4 часа * 6 дней * 5 недель * 1 гр.											120							

5. « »

6. «

»

«

».

URL

<http://apollon.tsure.ru/pls/shtats/shtats.ShowShtats?isPotok=9>

9

()

web-

:

Этой страницей воспользовались 1712 раз
Методика расчета штатов
Контингент студентов
Штаты специальностей
Параметры для дополнительной нагрузки
Пересчитать штаты

Нагрузка 2003-2004 года

Нагрузка 2004-2005 года

Время посл

Нагрузка 2004-2005 года

№	Кафедра	Бюджетные ставки								Внебюджетные ставки								Доп. виды нагрузки		Кол-во штат. единиц ПП	
		Очное обуч.	Заоч. обуч.	Веч. обуч.	Магис.	Аспир.	Из рез. дек.	Из рез. рект.	Баланс	Итого бюджет	Очное обуч.	Заоч. обуч.	Веч. обуч.	Аспир.	Из рез. дек.	Из рез. рект.	Баланс	Итого внебюд.	Бюд.		Внебюд.
1	АСНИиЭ	12	0,25		0,25					12,5	3,75							3,75	2,5	1,25	20
2	КЭС	7,25	1,25							8,5	1,75							1,75	1	0,75	12
3	РТЭ	7,5	1		0,5	0,25				9,25	2,75	0,25						3	1,75	1	15
4	ТМ и НА	8,25	0,5		0,5	0,25				9,5	2,25							2,25	1,5	0,75	14
5	ЭГАНМТ	12,25	1,25	2	1	0,75				17,25	6	0,25	1,75					8	3,5	2,25	33
	<i>Итого</i>	47,25	4,25	2	2,25	1,25				57	16,5	0,5	1,75					18,75	10,25	6	92
	<i>Резерв</i>	1,75	0,25							2	0,75							0,75			
	<i>Итого: ФЭП</i>	49	4,5	2	2,25	1,25				59	17,25	0,5	1,75					19,5	10,25	6	94,5
6	ПИ	2,25								2,25	1,25							1,25			3,5
7	ГиМУ	8,25				0,5				8,75	5,5							5,5	2	1,75	18

Расчет штатов УВП

№	Кафедра	Штат ППС			Коэффициент УВП	Штат УВП		
		Всего	В том числе			Всего	В том числе	
			Бюджет	Контракт			Бюджет	Контракт
1	АСНИиЭ	20	15	5	0,5	10	7,5	2,5
2	КЭС	12	9,5	2,5	0,5	6	4,75	1,25
3	ТМ и НА	14	11	3	0,5	7	5,5	1,5
4	РТЭ	15	11	4	0,5	7,5	5,5	2
5	ЭГАНМТ	31	20,75	10,25	0,5	15,75	10,5	5,25
	<i>Итого: ФЭП</i>	92	67,25	24,75		46,25	33,75	12,5
	<i>Резерв</i>	2,75	2	0,75	0,5	1,5	1	0,5
	<i>Итого с резервом ФЭП</i>	94,75	69,25	25,5		47,75	34,75	13
6	ГиМУ	18	10,75	7,25	0,3	5,5	3,25	2,25
7	ПИ	16	12,25	3,75	0,5	8,25	6,25	2
8	Экономики	28,25	20,25	8	0,3	8,5	6	2,5
9	ТП	6,25	3,75	2,5	0,3	2	1,25	0,75
10	ГП	3,5	2,25	1,25	0,3	1,25	0,75	0,5
11	Менеджмента	18,75	13	5,75	0,3	5,75	4	1,75
	<i>Итого: ФЭМП</i>	90,75	62,25	28,5		31,25	21,5	9,75
	<i>Резерв</i>	2,75	2	0,75	0,33	1	0,75	0,25
	<i>Итого с резервом ФЭМП</i>	93,5	64,25	29,25		32,25	22,25	10

Методика расчета штатов
Контингент студентов
Штаты специальностей
Параметры для дополнительной нагрузки
Пересчитать штаты

Нагрузка 2003-2004 года
Нагрузка 2004-2005 года

1. « »

2. « », »

Очная форма обучения по факту
Заочная форма обучения по факту
Очно-заочная форма обучения по факту

Очная форма обучения по набору
Заочная форма обучения по набору
Очно-заочная форма обучения по набору

Контингент студентов Очная форма обучения по факту															
ЕГФ															
Номер	Кафедра	ЕГФ Бюджет							ЕГФ Контракт						
		1999	2000	2001	2002	2003	2004	Всего	1999	2000	2001	2002	2003	2004	Всего
010200	ВМ	0	15	17	20	15	17	84	0	1	2	2	6	0	11
052400	ИГ и КД	0	0	18	16	16	26	76	0	0	8	5	10	17	40
022900	ЛО	0	12	13	17	14	17	73	0	3	4	1	13	3	24
022600	ЛО	0	0	0	0	0	0	0	0	0	0	0	0	0	0
520500	ЛО	0	0	0	0	0	0	0	0	0	0	0	0	0	0
020600	ИиФ	0	14	12	0	0	9	35	0	2	1	0	0	3	6
130300	ЛА	0	0	0	0	6	9	15	0	0	0	0	12	4	16
130100	ЛА	0	30	28	35	6	10	109	0	13	14	17	8	1	53
181300	ТОЭ	0	0	14	14	7	5	40	0	0	6	2	3	2	13
181100	ТОЭ	0	0	0	4	4	7	15	0	0	0	2	0	1	3
071400	Физики	0	0	0	0	0	0	0	0	0	0	0	0	0	0
320700	Х и Э	0	0	0	5	5	12	22	0	0	0	3	1	2	6
330200	Х и Э	0	16	13	10	8	0	47	0	5	6	4	6	0	21
121200	Механики	0	18	17	17	15	0	67	0	4	2	2	2	0	10
	Итого	0	105	132	138	96	112	583	0	28	43	38	61	33	203

:

Контингент студентов. Заочная форма обучения по факту																
ЕГФ																
Номер	Кафедра	ЕГФ Бюджет							ЕГФ Контракт							
		1999	2000	2001	2002	2003	2004	Всего	1999	2000	2001	2002	2003	2004	Всего	
010200	ВМ	0	0	0	0	0	0	0	0	0	0	0	0	0	0	
052400	ИГ и КД	0	0	0	0	0	0	0	0	0	0	0	0	0	0	
022900	ЛО	0	0	0	0	0	0	0	0	0	0	0	0	0	0	
022600	ЛО	0	0	0	0	0	0	0	0	0	0	0	0	0	0	
520500	ЛО	0	0	0	0	0	0	0	0	0	0	0	0	0	0	
020600	ИнФ	0	0	0	0	0	0	0	0	0	0	0	0	0	0	
130300	ЛА	0	0	0	0	13	22	35	0	0	0	0	0	1	3	4

Контингент студентов. Вечерняя форма обучения по факту															
ЕГФ															
Номер	Кафедра	ЕГФ Бюджет							ЕГФ Контракт						
		1999	2000	2001	2002	2003	2004	Всего	1999	2000	2001	2002	2003	2004	Всего
010200	ВМ	0	0	0	0	0	0	0	0	0	0	0	0	0	0
052400	ИГ и КД	0	0	0	0	0	0	0	0	0	0	0	0	0	0
022900	ЛО	0	0	0	0	0	0	0	0	0	0	0	0	0	0
022600	ЛО	0	0	0	0	0	0	0	0	0	0	0	0	0	0
520500	ЛО	0	0	0	0	0	0	0	0	0	0	0	0	0	0
020600	ИнФ	0	0	0	0	0	0	0	0	0	0	0	0	0	0
130300	ЛА	0	0	0	0	0	0	0	0	0	0	0	0	0	0

Контингент студентов. Очная форма обучения по набору															
ЕГФ															
Номер	Кафедра	ЕГФ Бюджет							ЕГФ Контракт						
		1999	2000	2001	2002	2003	2004	Всего	1999	2000	2001	2002	2003	2004	Всего
010200	ВМ	0	21	15	19	19	17	91	0	1	2	2	6	0	11
052400	ИГ и КД	0	0	16	18	15	26	75	0	0	8	5	10	17	40
022900	ЛО	0	15	14	15	15	17	76	0	3	4	1	13	3	24
022600	ЛО	0	0	0	0	0	0	0	0	0	0	0	0	0	0
520500	ЛО	0	0	0	0	0	0	0	0	0	0	0	0	0	0
020600	ИнФ	0	16	14	0	0	9	39	0	2	1	0	0	3	6
130300	ЛА	0	0	0	0	7	9	16	0	0	0	0	12	4	16

Контингент студентов. Заочная форма обучения по набору															
ЕГФ															
Номер	Кафедра	ЕГФ Бюджет							ЕГФ Контракт						
		1999	2000	2001	2002	2003	2004	Всего	1999	2000	2001	2002	2003	2004	Всего
010200	ВМ	0	0	0	0	0	0	0	0	0	0	0	0	0	0
052400	ИГ и КД	0	0	0	0	0	0	0	0	0	0	0	0	0	0
022900	ЛО	0	0	0	0	0	0	0	0	0	0	0	0	0	0
022600	ЛО	0	0	0	0	0	0	0	0	0	0	0	0	0	0
520500	ЛО	0	0	0	0	0	0	0	0	0	0	0	0	0	0

Контингент студентов. Вечерняя форма обучения по набору															
ЕГФ															
Номер	Кафедра	ЕГФ Бюджет							ЕГФ Контракт						
		1999	2000	2001	2002	2003	2004	Всего	1999	2000	2001	2002	2003	2004	Всего
010200	ВМ	0	0	0	0	0	0	0	0	0	0	0	0	0	0
052400	ИГ и КД	0	0	0	0	0	0	0	0	0	0	0	0	0	0
022900	ЛО	0	0	0	0	0	0	0	0	0	0	0	0	0	0
022600	ЛО	0	0	0	0	0	0	0	0	0	0	0	0	0	0
520500	ЛО	0	0	0	0	0	0	0	0	0	0	0	0	0	0

CTRL+F:

Распределение групп для специальности 010200 . Форма обучения Очная						
Для того чтобы вернуться назад нажмите здесь						
Название группы	Факт		Набор		Объед группа	Удалить
	Бюджет	Контракт	Бюджет	Контракт		
Курс 1						
Н-64	17	0	17	0		✘
Для того чтобы добавить группу на курс нажмите здесь						
Курс 2						
Н-63	8	3	19	3		✘
Н-93	7	3	0	3		✘
Для того чтобы добавить группу на курс нажмите здесь						
Курс 3						
Н-62	20	2	19	2		✘
Для того чтобы добавить группу на курс нажмите здесь						
Курс 4						
Н-61	17	2	15	2		✘
Для того чтобы добавить группу на курс нажмите здесь						
Курс 5						
Н-60	15	1	21	1		✘
Для того чтобы добавить группу на курс нажмите здесь						
Курс 6						
Для того чтобы добавить группу на курс нажмите здесь						

Редактирование данных о составе групп специальности

Специальность	010200	
Форма обучения	Очная	
Курс	1	
Группа	-	
Факт	Бюджет	10
	Контракт	10
Набор	Бюджет	10
	Контракт	10
Объединенная группа	<input type="checkbox"/>	

Ввод данных Отмена

3.

«

»

Для того чтобы вернуться назад нажмите здесь

Итого	0	0	0	0	0	0	0	0	0	0	0	0	0	0	0
Итого по ТРТУ	0	0	0	0	0	0	0	0	0	0	0	0	0	0	0

4.

«

»

Параметры для дополнительных видов нагрузки

№	Параметр	Часы	Кафедра	Редакт.	Удалить
1	Приемная комиссия ИГиД	780	ИГ и КД	✓	✗
2	Приемная комиссия ЛО	780	ЛО	✓	✗
3	Руководство соискателями	50	ИиФ	✓	✗
4	Лекции для аспирантов	96	ИиФ	✓	✗
5	Подготовка магистрантов	153	ИиФ	✓	✗
6	Выпускной экзамен по философии в магистратуре	210	ИиФ	✓	✗
7	Семинарские занятия в аспирантуре	128	ИиФ	✓	✗
8	Групповые консультации аспирантов	16	ИиФ	✓	✗
9	Кандидатские экзамены в аспирантуре	210	ИиФ	✓	✗
10	Вступительные экзамены в аспирантуру	156	ИиФ	✓	✗
11	Индивидуальные занятия с аспирантами	140	ИиФ	✓	✗
12	Рецензирование реферата аспирантов	210	ИиФ	✓	✗
13	Кандидатские экзамены	210	ИЯ	✓	✗
14	Совершенствование знаний по иностранному языку	1000	ИЯ	✓	✗
15	Руководство рецензиями на иностранных языках	356	ИЯ	✓	✗
16	Подготовка магистрантов	680	ИЯ	✓	✗
17	Выпускные экзамены в аспирантуре	156	ИЯ	✓	✗

Добавить Назад

«

»

: « »

« ».

« »

:

Кафедра: Автоматизированных Систем Научных Исследований и Экспериментов

Параметр	Значение
Выделенный резерв ректора по бюджету	0
Выделенный резерв ректора по контракту	0
Выделенный резерв декана по бюджету	0
Выделенный резерв декана по контракту	0
Баланс по бюджет	0
Баланс по контракту	0
Коэффициент для УВП	.5

« »

:

Расчет штатов для кафедры АСНИиЭ

Штат		Специальность		Дисциплина	Сем.	Всего	Часы				По курсу
Бюджет	Контракт	Код	Форма обуч.				Лекции	Лаб. раб.	Практ.	Индив.	
.051019	.040816	190900	Очная	Прикладная информатика	1	144	36	36	18	36	416
.04787	.038296	190900	Очная	Информатика	1	135.111111	36	36	18	18	362
.04787	.028722	072000	Очная	Информатика	1	135.111111	36	36	18	18	362
.051019	.035714	311100	Очная	Прикладная информатика	1	144	36	36	18	36	416
.04787	.033509	311100	Очная	Информатика	1	135.111111	36	36	18	18	362
.051019	.030612	072000	Очная	Прикладная информатика	1	144	36	36	18	36	416
.033304	.026643	190900	Очная	Прикладная информатика	2	94	36	36	0	18	281
.037871	.02651	311100	Очная	Информатика	2	106.888889	36	36	0	18	281
.037871	.030297	190900	Очная	Информатика	2	106.888889	36	36	0	18	281
.037871	.022723	072000	Очная	Информатика	2	106.888889	36	36	0	18	281
.033304	.023313	311100	Очная	Прикладная информатика	2	94	36	36	0	18	281
.033304	.019983	072000	Очная	Прикладная информатика	2	94	36	36	0	18	281
.114458	.048193	190900	Очная	Компьютерные технологии в инженерной практике	4	154	36	36	0	0	458
.077277	.017833	190400	Очная	Программирование 2 (Компьютерные технологии в инженерной практике)	4	151	36	36	0	0	454
.096386	.048193	311100	Очная	Компьютерные технологии в инженерной практике	4	154	36	36	0	0	458
.101055	.041611	190200	Очная	Программирование 2 (Компьютерные технологии в инженерной практике)	4	151	36	36	0	0	454
.09511	.011889	190500	Очная	Программирование 2 (Компьютерные технологии в инженерной практике)	4	151	36	36	0	0	454
.084337	.060241	072000	Очная	Компьютерные технологии в инженерной практике	4	154	36	36	0	0	458

2 « » « »

:

Расчет штата дисциплины :Прикладная информатика

Специальность 190900 Форма обучения: Очная Курс: 1

Штат[0,051019] = (Количество часов в семестре по дисциплине[144] * Штат курса[0,757663]) / Количество часов по курсу[2138.4688644688]

Штат курса[.757663] = (Количество студентов на курсе[10] * Процент без общего резерва [0,757663]) / Коэффициент[10]

Количество часов в семестре по дисциплине без учета потоков [150] =
 ((Количество лекций в семестре[2] + Количество практик семестре[1] + Количество лабораторных в семестре[1] + Количество индивидуальных часов в семестре[2]) * Общее количество часов по дисциплине[416]*Количество недель в семестре [18]) /
 (Количество аудиторных часов по всем семестрам[126] + Количество индивидуальных часов по всем семестрам[54])

Количество часов в семестре по дисциплине с учетом потоков [144] =
 Количество часов в семестре по дисциплине без учета потоков [150]-(Количество лекций в семестре[2]*Количество недель [18]) +
 ((Количество лекций в семестре[2]*Количество недель [18])/Количество групп в потоке [3])-
 (Количество практик в неделю[1] *Количество недель[18])+ Количество практик с учетом количества групп и подгрупп[18] -
 (Количество лаб.работ в неделю[1] *Количество недель[18])+ Количество лаб.работ с учетом количества групп и подгрупп[36]-
 (Количество индивидуальных часов в неделю[2] *Количество недель[18])+ Количество индивидуальных часов с учетом количества групп и подгрупп[36]

« »

« »
 ...»

:

Штат		Кафедра	Дисциплина	Сем.	Всего	Часы				По курсу
Бюджет	Контракт					Лекции	Лаб. раб.	Практ	Индив.	
.05598	.044784	ВМ	Математика	1	158	72	0	72	36	1169
.051019	.040816	АСНИиЭ	Прикладная информатика	1	144	36	36	18	36	416
.029053	.023242	ИиФ	Отечественная история	1	82	36	0	18	18	364
.051019	.040816	ФВ	Физическое воспитание	1	144	0	0	0	144	900
.018484	.014788	ИГ и КД	Инженерная и компьютерная графика	1	52.171429	18	0	36	0	404
.062575	.05006	ИЯ	Иностранный язык	1	176.615385	0	0	72	72	156
.020549	.01644	ТП	Правоведение	1	58	18	0	18	0	109
.02551	.020408	Х и Э	Химия	1	72	36	0	18	0	312
.04787	.038296	АСНИиЭ	Информатика	1	135.111111	36	36	18	18	362
.033304	.026643	АСНИиЭ	Прикладная информатика	2	94	36	36	0	18	281
.062575	.05006	ИЯ	Иностранный язык	2	176.615385	0	0	72	72	156
.049366	.039493	Физики	Физика	2	139.333333	36	36	36	18	857
.029053	.023242	ИиФ	Культурология	2	82	36	0	18	18	364
.051019	.040816	ФВ	Физическое воспитание	2	144	0	0	0	144	900
.05598	.044784	ВМ	Математика	2	158	72	0	72	36	1169
.045492	.036394	ИГ и КД	Инженерная и компьютерная графика	2	128.4	0	0	72	36	1344
.030942	.024754	ИиФ	Философия	2	87.333333	36	0	18	18	310

.09295	.010935	АСНИиЭ	Надежность приборов и измерительно-вычислительных комплексов	8	70	22	0	11	0	57
.061448	.007229	АСНИиЭ	Измерительные информационные системы	8	46.275862	22	0	22	0	202
.149685	.016632	АСНИиЭ	НИРС	9	102	0	0	0	102	109
.352199	.039133	АСНИиЭ	Планирование и организация эксперимента	9	240	34	34	34	17	259
.292032	.032448	АСНИиЭ	Системный анализ	9	199	34	0	51	17	225
.289097	.032122	АСНИиЭ	Интеллектуальные средства измерений, испытаний и контроля	9	197	34	68	34	17	296
.280781	.031198	АСНИиЭ	Программное обеспечение измерительных процессов	9	191.333333	34	68	34	17	423
6.364367	1.742632									

Штат специальности по контингенту бюджет: 6.364369

Штат специальности по контингенту контракт: 1.742625

« »

:

















Дополнительный виды нагрузки			
Расшифровка	Поток	Часы	Штаг
ГАК- 3 часа * 20 студентов	Э-50	60	.0769230769
ГАК- 3 часа * 22 студентов	Э-110	66	.0846153846
ГАК- 3 часа * 26 студентов	Э-40	78	.1
Дипломирование- 20 часа * 20 студентов * .8	Э-50	320	.4102564103
Дипломирование- 20 часа * 22 студентов * .8	Э-110	352	.4512820513
Дипломирование- 20 часа * 26 студентов * .8	Э-40	416	.5333333333
Практика- 4 часа * 6 дней * 1 недель * 1 гр.	Э-110	24	.0307692308
Практика- 4 часа * 6 дней * 1 недель * 1 гр.	Э-40	24	.0307692308
Практика- 4 часа * 6 дней * 1 недель * 1 гр.	Э-50	24	.0307692308
Практика- 4 часа * 6 дней * 4 недель * 1 гр.	Э-122	96	.1230769231
Практика- 4 часа * 6 дней * 4 недель * 1 гр.	Э-42	96	.1230769231
Практика- 4 часа * 6 дней * 4 недель * 1 гр.	Э-52	96	.1230769231
Практика- 4 часа * 6 дней * 5 недель * 1 гр.	Э-110	120	.1538461538
Практика- 4 часа * 6 дней * 5 недель * 1 гр.	Э-40	120	.1538461538
Практика- 4 часа * 6 дней * 5 недель * 1 гр.	Э-50	120	.1538461538
Практика- 4 часа * 6 дней * 6 недель * 1 гр.	Э-121	144	.1846153846
Практика- 4 часа * 6 дней * 6 недель * 1 гр.	Э-41	144	.1846153846
Практика- 4 часа * 6 дней * 6 недель * 1 гр.	Э-51	144	.1846153846
Рецензирование- 4 часа * 20 студентов * .75	Э-50	60	.0769230769
Рецензирование- 4 часа * 22 студентов * .75	Э-110	66	.0846153846
Рецензирование- 4 часа * 26 студентов * .75	Э-40	78	.1
Рейтинг на 1 курсе			.357
Итого			3.751868

web- <http://aisu.tsure.ru/>,

« »

- « », 

:

Название проекта	Пуск	Описание
<i>Абитуриент</i>		
<i>Архив выпускников</i>		
<i>Аспирантура / Докторантура</i>		
<i>Библиотека</i>		
<i>Заполнение данных о наборе</i>		
<i>Контингент сотрудников</i>		
<i>Контингент студентов</i>		
<i>Нагрузка кафедр</i>		
<i>Нагрузка преподавателя</i>		
<i>Печать ведомостей</i>		

1.

,
 ,
 ?
 ,
 ,
 .
 .
 .

2.

?
 ,
 « ».
 .
 « »
 « »
 .

3.

,
 ?
 .
 ,
 ,
 .
 - , « »
 .
 .
 .

«

»

-

. .
. .
. .
. .

020565 23.06.1997 . . .2009

60 84^{1/16}.

. . . - 7,8 . . - 7,2.

« »

17 , ,28, ,44

17 , ,28, ,1